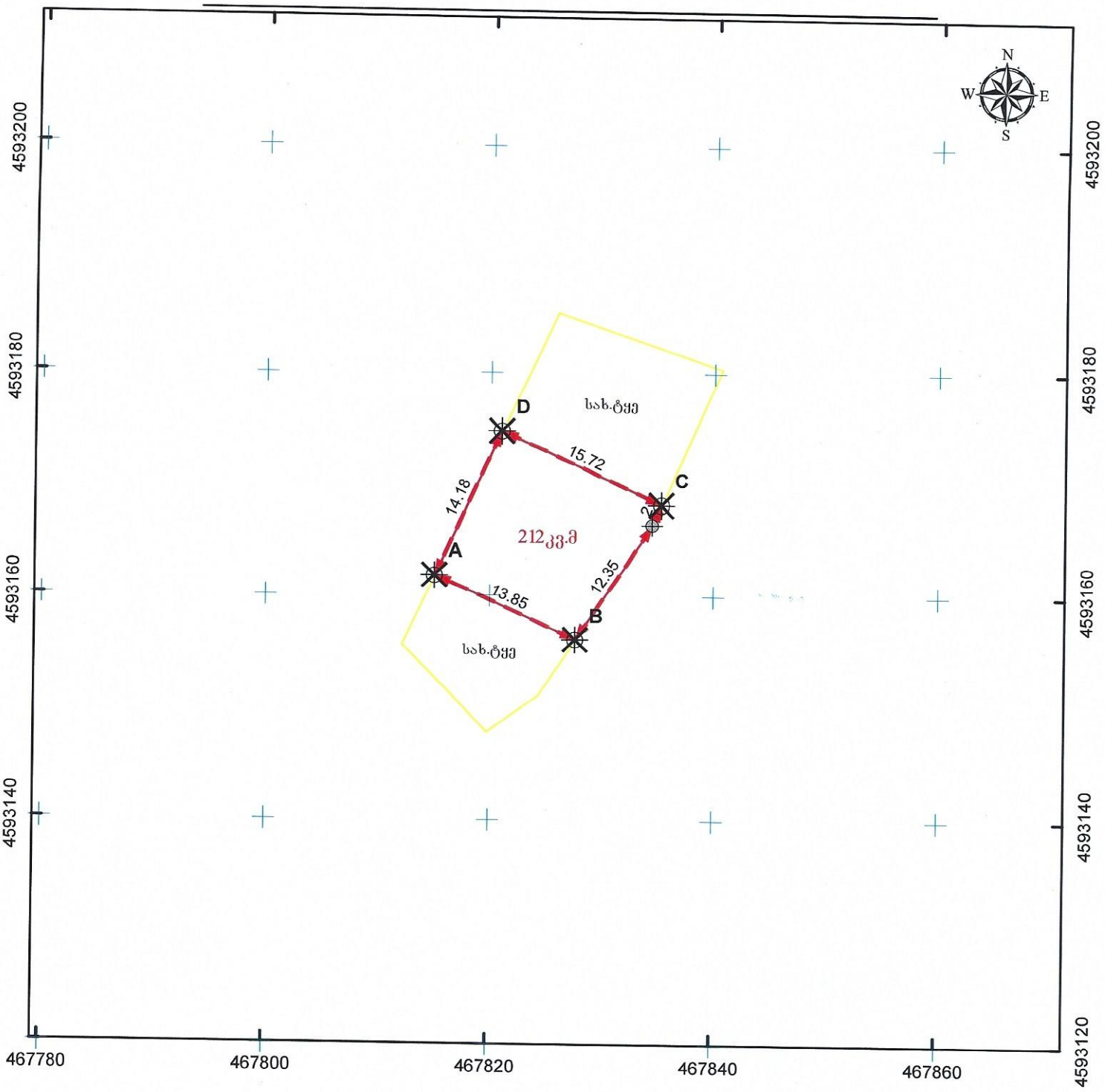

მასშტაბი: 1:500 0 5 10 20 მეტრი

0.00 0.00 სახელმწიფო ეროვნული საკოორდინატო სისტემა WGS_1984_UTM_Zone_38N

მისამართი: თეთრიწყაროს მუნიციპალიტეტი, წინწყარო	ნაკვეთის ფართობი	212 კვ.მ.
დანიშნულება: არასასოფლო-სამეურნეო	ხაზობრივი ნაგებობის ფაქტობრივი სიგრძე: ხაზობრივი ნაგებობის გეგმარებითი სიგრძე: ხაზობრივი ნაგებობის წერტილოვანი ობიექტი:	მეტრი მეტრი ცალი
პირობითი აღნიშვნები: ნაკვეთის ფიქსირებული საზღვარი ნაკვეთის არაფიქსირებული საზღვარი სასაზღვრე წერტილი მოსასღვრე ნაკვეთის ნიშნული ხაზობრივი ნაგებობის თანმდევი წერტილოვანი ობიექტი 01 / 2 შენობა-ნაგებობა, შენობის ნომერი / სართულიანობა 01 / 2 მშენებარე ნაგებობა 01 / 2 დანგრეული ნაგებობა ვალდებულება ხაზობრივი ნაგებობა		
	საკადასტრო აღწერაზე უფლებამოსილი პირი	თეიმურაზ ნაფეტვარიძე
	დაინტერესებული პირი	სახელმწიფო
	თარიღი: 08.04.2023	
	შენიშვნა:	

საკადასტრო აგეგმვითი/აზომვითი ნახაზის ფორმის მეორე გვერდი

მიწის ნაკვეთის/ხაზობრივი ნაგებობის ადგილმდებარეობა/მისამართი	ფართობი (კვ.მ.)	დანიშნულება
თრიწყაროს მუნიციპალიტეტი, წინწყარო	212	არასასოფლო-სამეურნეო

შენობა ნაგებობის რიგითი N	დანიშნულება	მდგომარეობა	სართულიანობა	განაშენიანების ფართობი

უფლებრივი შეზღუდვის/დატვირთვის საზღვრების აღწერა	ვალდებულების სახე	ფართობი (კვ.მ)

ხაზობრივი ნაგებობის ტიპი	ხაზობრივი ნაგებობის ფაქტობრივი სიგრძე (მ)	ხაზობრივი ნაგებობის გეგმარებითი სიგრძე (მ)	ხაზობრივი ნაგებობის თანმდევი წერტილოვანი ობიექტის ტიპი	ხაზობრივი ნაგებობის თანმდევი წერტილოვანი ობიექტის რაოდენობა

საზღვარი	მოსაზღვრის აღწერა
A---------B	სახელმწიფო ტყე
C---------D	სახელმწიფო ტყე

საკადასტრო აღწერაზე დამსწრე პირების სახელი და გვარი	ხელმოწერა
თეიმურაზ ნაფეტვარიძე	

საკადასტრო აზომვებზე უფლებამოსილი (იურიდიული) პირი	შ.პ.ს. ტასჰაბი
საკადასტრო აზომვებზე უფლებამოსილი საინდენტიფიკაციო მონაცემები	406 265 410
საკადასტრო აზომვებზე უფლებამოსილი საკონტაქტო ინფორმაცია	ქ. თბილისი, კრწანისის ქუჩა 22/24. T: 599 244 295
საკადასტრო აზომვის მეთოდოლოგია	1. სხვა მონაცემები. (ა.დ.)
აზომვების შესრულების თარიღი:	08.04.2023
საკადასტრო აზომვებზე უფლებამოსილი პირი და მისი ხელმოწერა	თეიმურაზ ნაფეტვარიძე
დაინტერესებული პირი	სახელმწიფო
დაინტერესებული პირის საინდენტიფიკაციო მონაცემები	
დაინტერესებული პირის ხელმოწერა	

TASHUB LTD 406265410 GEORGIA

ტყეკაფის აბრისი

ქვემო ქართლის
სატყეო სამსახური

ბოლნისის სატყეო უბანი

ფახრალოს სატყეო

კვარტალი: ყ.ს.ტ

ლიტერ(ებ)ი:

ფართობი: 212 კვ.მ

გასაკაფი ბუფერი

ტყეკაფის კორდინატები

N	X	Y
1	467821	4593174
2	467827	4593157

" ტყეკაფის პასპორტი"

ტყეკაფი №								
ტყეკაფის მონიშვნის დაწყების თარიღი:			08.04.2023					
ტყეკაფის მონიშვნის დამთავრების თარიღი:			08.04.2023					
მართვის ორგანო:	სსიპ ეროვნული სატყეო სააგენტო, ქვემო ქართლის სატყეო სამსახური							
ტყითსარგებლობის საფუძველი	საქართველოს მთავრობის 2021 წლის 18 მაისის №221 დადგენილება		**ტყითმოსარგებლე**	შპს საქენერგო				
ტყითმოსარგებლის მისამართი	საქართველო, თბილისი, ვაკის რაიონი, ყიფშიძის შეს. N 15, სართული 3		**საიდენტიფიკაციო კოდი/ პირადი ნომერი:**	448054499				
სატყეო უბანი:	ბოლნისი		**სატყეო:**	ფახრალო				
კვარტალი №:	ყ.ს.ტ		**ლიტერ(ებ)ი №:**	0				
ჭრის სახე:	პირწმინდა		**ტყეკაფის ფართობი:**	0.0212	ჰა	**სიხშირე:**		
დაქანება	15	გრადუსი	**ექსპოზიცია**	ჩა		**ს.ზ.დ**	450	მ
სულ აღრიცხული								
ხეთა რაოდენობა			**მოცულობა**					
79			**0.08**					
ტყეკაფის გამომყოფი:	თ. ნაფეტვარიძე		**GPS კოორდინატები:**	**X**	467821	**Y**	4593174	
საიდენტიფიკაციო კოდი/ პირადი ნომერი:	01027069659			**X**	467827	**Y**	4593157	
ტყეკაფის გახსნის თარიღი:	0							
ტყეკაფის დახურვის თარიღი:	0							

კორომის შემადგენლობა

ერთეული	სახეობა	თანრიგი

№		დიამეტრი Dt სმ	ხის ხარისხის მიხედვით							
			I ხარისხი				II ხარისხი			
			ხეთა რაოდენობა	ლიკვიდური მერქანი $მ^3$	შეშა ვარჯიდან $მ^3$	გასაცემი მერქანი $მ^3$	ხეთა რაოდენობა	ლიკვიდური მერქანი $მ^3$	შეშა ვარჯიდან $მ^3$	გასაცემი მერქანი $მ^3$
1	2	3	4	5	6	7	8	9	10	11
	სულ ჯამში		**0**	**0.00**	**0.00**	**0.00**	**0**	**0.00**	**0.00**	**0.00**

	გარდა ამისა ტერიტორიაზე აღრიცხული 8 სმ_მდე ტაქსაციური დიამეტრის ხე მცენარეები		
	სახეობა (ჯიში)	**ხეთა რაოდენობა**	**მოცულობა**
1	ძეძვი	79	0.079
		79	0.08

ჯამური მონაცემები

	სახეობა (ჯიში)	I ხარისხი			II ხარისხი			8 სმ_ზე ნაკლები დიამეტრის მქონე ხეთა რაოდენობა	8 სმ_ზე ნაკლები დიამეტრის მქონე ხეთა მოცულობა	გაცემა
		ხეთა რაოდენობა	ლიკვიდი	შეშა ვარჯიდან	ხეთა რაოდენობა	ლიკვიდი	შეშა ვარჯიდან			
1	ძეძვი	0	0.00	0.00	0	0.00	0.00	79	0.08	0.08
	სულ	0	0.00	0.00	0.00	0.00	0.00	79	0.08	0.08

ტყეკაფის მომნიშნავი:	თ. ნაფეტვარიძე	01027069659
ხელმოწერა		
აქტის შედგენის თარიღი	08.04.2023	

											დანართი №1

ტყეკაფის აღრიცხვის უწყისი

ტყეკაფის მონიშვნის დაწყების თარიღი:			08.04.2023								
ტყეკაფის მონიშვნის დამთავრების თარიღი:			08.04.2023								
მართვის ორგანო:		სსიპ ეროვნული სატყეო სააგენტო, ქვემო ქართლის სატყეო სამსახური									
სატყეო უბანი:		ბოლნისი		**სატყეო:**	ფახრალო						
კვარტალი №:	ყ.ს.ტ	**ლიტერ(ებ)ი №:**				**ფართობი:**	0.0212	ჰა			
სიხშირე:	0	**ჭრის სახე:**		პირწმინდა		**ჭრის %:**	100				
ხნოვანება:		15		**მოზარდ-აღმონაცენი:**		500					
სიმაღლე ზღვის დონიდან:		450		**დაქანება (გრადუსი):**		15					
ტყითმოსარგებლე:		შპს საქენერგო		**GPS კოორდინატები:**		X	467821	Y	4593174		
		ს/ნ 448054499				X	467827	Y	4593157		

ხის №	ჯიში (სახეობა)	ხის ხარისხი და დიამეტრი Dt		გასაცემი მერქნის მოცულობა მ3					შენიშვნა	გაცემა
		I ხარისხის	II ხარის ხის	საქმისი მერქანი (ლიკვიდი)	შეშა ვარჯიდან	ხარისხის მიხედვით $მ^3$, სულ $მ^3$				
						I ხარის-ხის	II ხარის-ხის	ჯამი		
1	2	3	4	5	6	7	8	9	10	11
მათ შორის სახეობების მიხედვით										
				სულ საქმისი მერქანი	სულ შეშა ვარჯიდან	სულ I ხარისხი	სულ II ხარისხი	სულ ჯამი	**შენიშვნა**	**გაცემა**
				0.00	0.00	0.00	0.00	0.00		0.00

შენიშვნა: შეშა ვარჯიდან ფოთლოვნებისთვის ხის ღეროს მოცულობის (ქერქით) 10%, ხოლო წიწვოვნებისათვის ხის ღეროს მოცულობის (ქერქით) 5%, გარდა თხმელისა, აკაციისა და წყავის სახეობის ხეებისა.

გარდა ამისა ტერიტორიაზე აღრიცხული 8 სმ_მდე ტაქსაციური დიამეტრის მქონე ხე მცენარეები			
	სახეობა (ჯიში)	**ხეთა რაოდენობა**	**მოცულობა**
1	ძეძვი	79	0.08
	სულ	**79**	**0.08**

ჯამური მონაცემები										
	სახეობა (ჯიში)	I ხარისხი			II ხარისხი			8 სმ_ზე ნაკლები დიამეტრის მქონე ხეთა რაოდენობა	8 სმ_ზე ნაკლები დიამეტრის მქონე ხეთა მოცულობა	გაცემა
		ხეთა რაოდენობა	ლიკვიდი	შეშა ვარჯიდან	ხეთა რაოდენობა	ლიკვიდი	შეშა ვარჯიდან			
1	ძეძვი	0	0.00	0.00	0	0.00	0.00	79	0.08	0.08
	სულ	0	0.00	0.00	0	0.00	0.00	79	0.08	0.08

ტყეკაფის მომნიშნავი:	თ. ნაფეტვარიძე	01027069659
ხელმოწერა		
უწყისის შედგენის თარიღი:	08.04.2023	

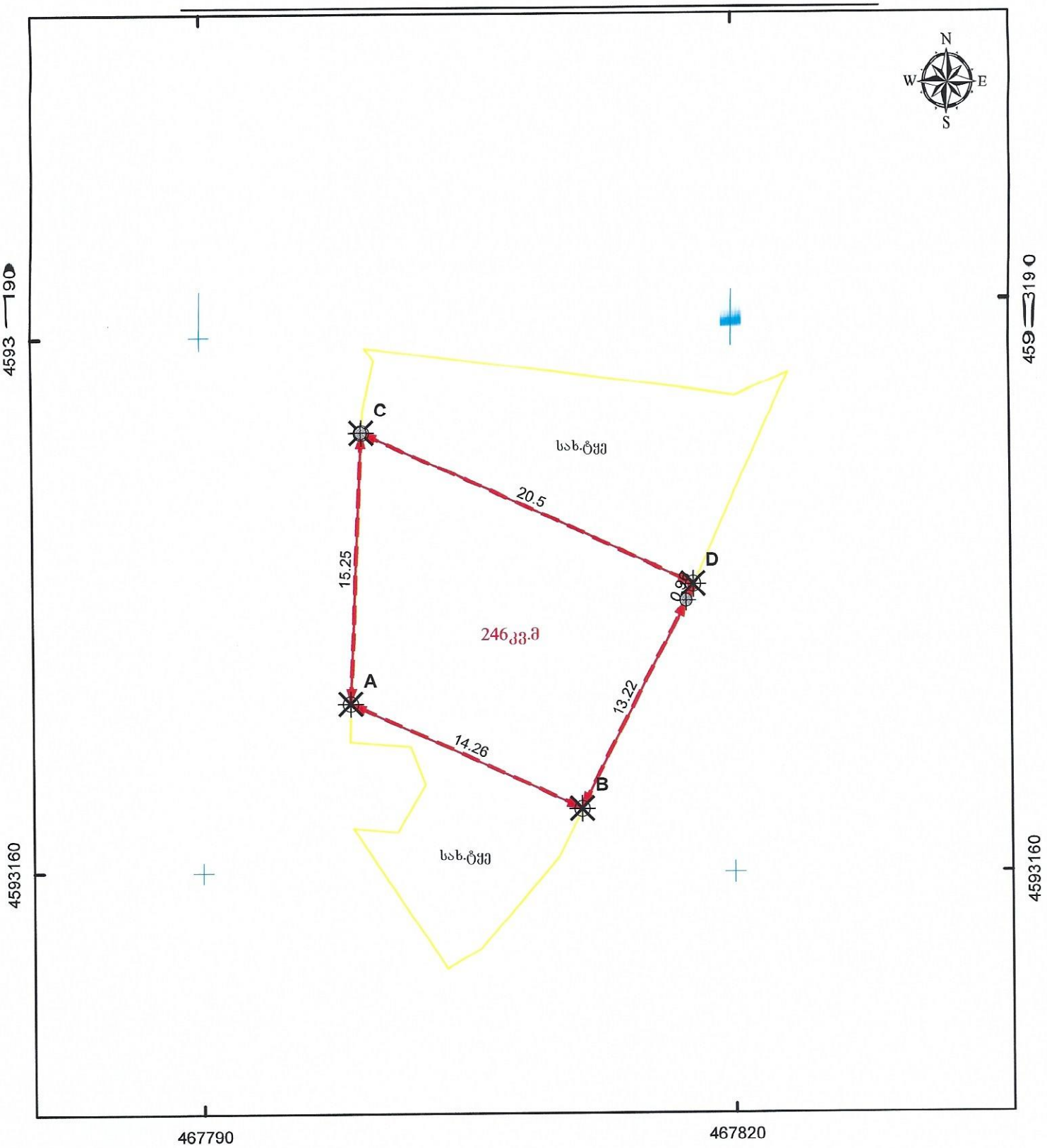

მასშტაბი: 1:300 0 3 6 12 მეტრი

სახელმწიფო ერთიანი საკოორდინატო სისტემა WGS_1984_UTM_Zone_38N

მისამართი: თეთრიწყაროს მუნიციპალიტეტი, წინწყარო	ნაკვეთის ფართობი	246 კვ.მ.
დანიშნულება: არასასოფლო-სამეურნეო	ხაზობრივი ნაგებობის ფაქტობრივი სიგრძე: ხაზობრივი ნაგებობის გეგმარებითი სიგრძე: ხაზობრივი ნაგებობის წერტილოვანი ობიექტი:	მეტრი მეტრი ცალი
პირობითი აღნიშვნები: ნაკვეთის ფიქსირებული საზღვარი ნაკვეთის არაფიქსირებული საზღვარი სასაზღვრე წერტილი მოსასღვრე ნაკვეთის ნიშნული ხაზობრივი ნაგებობის თანმდევი წერტილოვანი ობიექტი 01 / 2 შენობა-ნაგებობა, შენობის ნომერი / სართულიანობა 01 / 2 მშენებარე ნაგებობა 01 / 2 დანგრეული ნაგებობა		
	საკადასტრო აღწერაზე უფლებამოსილი პირი	თეიმურაზ ნაფეტვარიძე
	დაინტერესებული პირი	სახელმწიფო

ტასვაბი
TASHUB
GEORGIA, TASHUBI

საკადასტრო აგეგმვითი/აზომვითი ნახაზის ფორმის მეორე გვერდი

მიწის ნაკვეთის/ხაზობრივი ნაგებობის ადგილმდებარეობა/მისამართი	ფართობი (კვ.მ.)	დანიშნულება
თეთრიწყაროს მუნიციპალიტეტი, წინწყარო	246	არასასოფლო-სამეურნეო

შენობა ნაგებობის რიგითი N	დანიშნულება	მდგომარეობა	სართულიანობა	განაშენიანების ფართობი

უფლებრივი შეზღუდვის/დატვირთვის საზღვრების აღწერა	ვალდებულების სახე	ფართობი (კვ.მ)

ხაზობრივი ნაგებობის ტიპი	ხაზობრივი ნაგებობის ფაქტობრივი სიგრძე (მ)	ხაზობრივი ნაგებობის გეგმარებითი სიგრძე (მ)	ხაზობრივი ნაგებობის თანმდევი წერტილოვანი ობიექტის ტიპი	ხაზობრივი ნაგებობის თანმდევი წერტილოვანი ობიექტის რაოდენობა

საზღვარი	მოსაზღვრის აღწერა
A---------B	სახელმწიფო ტყე
C---------D	სახელმწიფო ტყე

საკადასტრო აღწერაზე დამსწრე პირების სახელი და გვარი	ხელმოწერა
თეიმურაზ ნაფეტვარიძე	

საკადასტრო აზომვებზე უფლებამოსილი (იურიდიული) პირი	შ.პ.ს. ტასჰაბი
საკადასტრო აზომვებზე უფლებამოსილი საინდენტიფიკაციო მონაცემები	406 265 410
საკადასტრო აზომვებზე უფლებამოსილი საკონტაქტო ინფორმაცია	ქ. თბილისი, კრწანისის ქუჩა 22/24. T: 599 244 295
საკადასტრო აზომვის მეთოდოლოგია	1. სხვა მონაცემები. (ა.დ.)
აზომვების შესრულების თარიღი:	08.04.2023
საკადასტრო აზომვებზე უფლებამოსილი პირი და მისი ხელმოწერა	თეიმურაზ ნაფეტვარიძე
დაინტერესებული პირი	სახელმწიფო
დაინტერესებული პირის საინდენტიფიკაციო მონაცემები	
დაინტერესებული პირის ხელმოწერა	

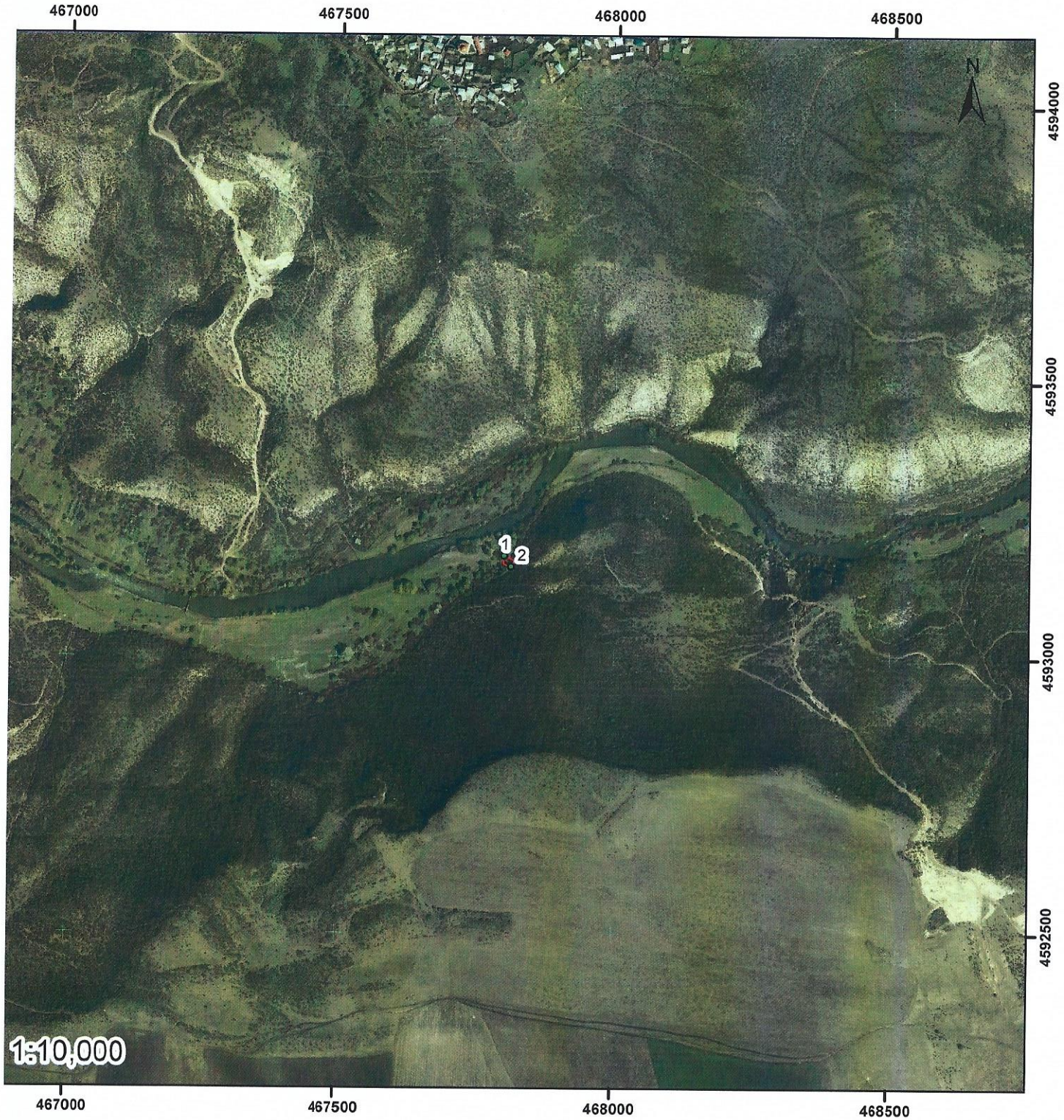

ტყეკაფის აბრისი

ქვემო ქართლის
სატყეო სამსახური

ბოლნისის სატყეო უბანი

ფახრალოს სატყეო

კვარტალი: ყ.ს.ტ

ლიტერ(ებ)ი:

ფართობი: 246 კვ.მ

გასაკაფი ბუფერი

ტყეკაფის კორდინატები

N	X	Y
1	467800	4593184
2	467811	4593164

" ტყეკაფის პასპორტი"

ტყეკაფი №								
ტყეკაფის მონიშვნის დაწყების თარიღი:			08.04.2023					
ტყეკაფის მონიშვნის დამთავრების თარიღი:			08.04.2023					
მართვის ორგანო:	სსიპ ეროვნული სატყეო სააგენტო, ქვემო ქართლის სატყეო სამსახური.							
ტყითსარგებლობის საფუძველი	საქართველოს მთავრობის 2021 წლის 18 მაისის №221 დადგენილება		**ტყითმოსარგებლე**	შპს საქენერგო				
ტყითმოსარგებლის მისამართი	საქართველო, თბილისი, ვაკის რაიონი, ყიფშიძის შეს. N 15, სართული 3		**საიდენტიფიკაციო კოდი/ პირადი ნომერი:**	448054499				
სატყეო უბანი:	ბოლნისი		**სატყეო:**	ფახრალო				
კვარტალი №:	ყ.ს.ტ.		**ლიტერ(ებ)ი №:**	**0**				
ჯრის სახე:	პირწმინდა		**ტყეკაფის ფართობი:**	0.0246	ჰა	**სიხშირე:**	0.2	
დაქანება	10	გრადუსი	**ექსპოზიცია**	ჩა		**ს.ზ.დ**	450	მ
სულ აღრიცხული								
ხეთა რაოდენობა			**მოცულობა**					
76			**2.14**					
ტყეკაფის გამომყოფი:	თ. ნაფეტვარიძე		**GPS კოორდინატები:**	**X**	467800	**Y**	4593184	
საიდენტიფიკაციო კოდი/ პირადი ნომერი:	01027069659			**X**	467511	**Y**	4593164	
ტყეკაფის გახსნის თარიღი:	0							
ტყეკაფის დახურვის თარიღი:	0							

კორომის შემადგენლობა

ერთეული	სახეობა	თანრიგი
10	ტირიფი	4

№		დიამეტრი Dt სმ	ხის ხარისხის მიხედვით							
			I ხარისხი				II ხარისხი			
			ხეთა რაოდენობა	ლიკვიდური მერქანი $მ^3$	შეშა ვარჯიდან $მ^3$	გასაცემი მერქანი $მ^3$	ხეთა რაოდენობა	ლიკვიდური მერქანი $მ^3$	შეშა ვარჯიდან $მ^3$	გასაცემი მერქანი $მ^3$
1	2	3	4	5	6	7	8	9	10	11
1	ტირიფი	8					1	0.02	0.00	0.03
	ტირიფი	20					1	0.27	0.03	0.30
	ტირიფი	24					1	0.36	0.04	0.40
	ტირიფი	28					1	0.51	0.06	0.57
	ტირიფი	32					1	0.70	0.08	0.78
	სულ		**0**	**0.00**	**0.00**	**0.00**	**5**	**1.87**	**0.20**	**2.07**

	გარდა ამისა ტერიტორიაზე აღრიცხული 8 სმ_მდე ტაქსაციური დიამეტრის ხე მცენარეები		
	სახეობა (ჯიში)	**ხეთა რაოდენობა**	**მოცულობა**
1	ძეძვი	71	0.07
		71	0.07

ჯამური მონაცემები

	სახეობა (ჯიში)	I ხარისხი			II ხარისხი			8 სმ_ზე ნაკლები დიამეტრის მქონე ხეთა რაოდენობა	8 სმ_ზე ნაკლები დიამეტრის მქონე ხეთა მოცულობა	გაცემა
		ხეთა რაოდენობა	ლიკვიდი	შეშა ვარჯიდან	ხეთა რაოდენობა	ლიკვიდი	შეშა ვარჯიდან			
1	ტირიფი	0	0.00	0.00	5	1.87	0.20	0	0	2.07
2	ძეძვი	0	0.00	0.00	0	0.00	0.00	71	0.07	0.07
	სულ	**0**	**0.00**	**0.00**	**5.00**	**1.87**	**0.20**	**71**	**0.07**	**2.14**

ტყეკაფის მომნიშნავი:	თ. ნაფეტვარიძე	01027069659
ხელმოწერა		
აქტის შედგენის თარიღი	08.04.2023	

დანართი №1

ტყეკაფის აღრიცხვის უწყისი

ტყეკაფის მონიშვნის დაწყების თარიღი:			08.04.2023				
ტყეკაფის მონიშვნის დამთავრების თარიღი:			08.04.2023				
მართვის ორგანო:		სსიპ ეროვნული სატყეო სააგენტო, ქვემო ქართლის სატყეო სამსახური.					
სატყეო უბანი:		ბოლნისი	სატყეო:	ფახრალო			
კვარტალი №:	ყ.ს.ტ.	ლიტერ(ებ)ი №:			ფართობი:	0.0246	ჰა
სიხშირე:	0.2	ჭრის სახე:	პირწმინდა		ჭრის %:	100	
ხნოვანება:		35	მოზარდ-აღმონაცენი:		35		
სიმაღლე ზღვის დონიდან:		450	დაქანება (გრადუსი):		10		
ტყითმოსარგებლე:		შპს საქენერგო	GPS კოორდინატები:	X	467800	Y	4593184
		ს/ნ 448054499		X	467511	Y	4593164

ხის №	ჯიში (სახეობა)	ხის ხარისხი და დიამეტრი Dt		გასაცემი მერქნის მოცულობა მ3					შენიშვნა	გაცემა
		I ხარისხის	II ხარისხის	საქმისი მერქანი (ლიკვიდი)	შეშა ვარჯიდან	ხარისხის მიხედვით $მ^3$, სულ $მ^3$				
						I ხარის-ხის	II ხარის-ხის	ჯამი		
1	2	3	4	5	6	7	8	9	10	11
1	ტირიფი		24	0.36	0.04		0.36	0.40		0.40
2	ტირიფი		20	0.27	0.03		0.27	0.30		0.30
3	ტირიფი		8	0.02	0.00		0.02	0.03		0.03
4	ტირიფი		32	0.70	0.08		0.70	0.78		0.78
5	ტირიფი		28	0.51	0.06		0.51	0.57		0.57

მათ შორის სახეობების მიხედვით

		სულ საქმისი მერქანი	სულ შეშა ვარჯიდან	სულ I ხარისხი	სულ II ხარისხი	სულ ჯამი	შენიშვნა	გაცემა
1	ტირიფი	1.87	0.20	0.00	1.87	2.07		2.07
	სულ	**1.87**	**0.20**	**0.00**	**1.87**	**2.07**		**2.07**

შენიშვნა: შეშა ვარჯიდან ფოთლოვნებისთვის ხის ღეროს მოცულობის (ქერქით) 10%, ხოლო წიწვოვნებისათვის ხის ღეროს მოცულობის (ქერქით) 5%, გარდა თხმელისა, აკაციისა და წყავის სახეობის ხეებისა.

გარდა ამისა ტერიტორიაზე აღრიცხული 8 სმ_მდე ტაქსაციური დიამეტრის მქონე ხე მცენარეები

	სახეობა (ჯიში)	ხეთა რაოდენობა	მოცულობა
1	ძეძვი	71	0.07
	სულ	**71**	**0.07**

ჯამური მონაცემები

	სახეობა (ჯიში)	I ხარისხი			II ხარისხი			8 სმ_ზე ნაკლები დიამეტრის მქონე ხეთა რაოდენობა	8 სმ_ზე ნაკლები დიამეტრის მქონე ხეთა მოცულობა	გაცემა
		ხეთა რაოდენობა	ლიკვიდი	შეშა ვარჯიდან	ხეთა რაოდენობა	ლიკვიდი	შეშა ვარჯიდან			
1	ტირიფი	0	0.00	0.00	5	1.87	0.20	0	0	2.07
2	ძეძვი	0	0.00	0.00	0	0.00	0.00	71	0.07	0.07
	სულ	0	0.00	0.00	5	1.87	0.20	71	0.07	2.14

ტყეკაფის მომნიშნავი:	თ. ნაფეტვარიძე	01027069659
ხელმოწერა		
უწყისის შედგენის თარიღი:	08.04.2023	

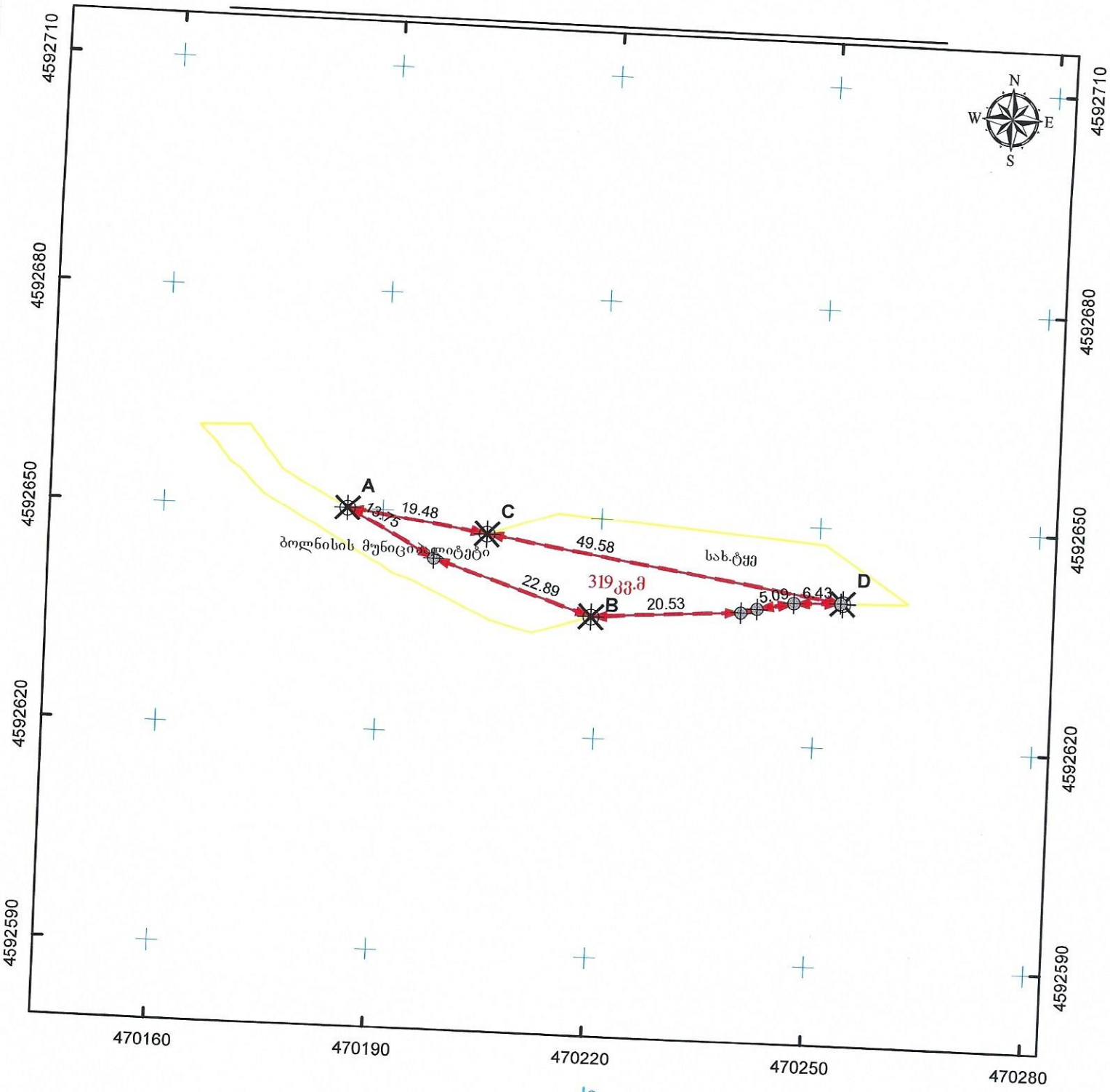

მასშტაბი: 1:750 0 5 10 20 მეტრი

0.00 0.00 სახელმწიფო ერთიანი საკოორდინატო სისტემა WGS_1984_UTM_Zone_38N

მისამართი: ბოლნისის მუნიციპალიტეტი, ნახიდური	ნაკვეთის ფართობი: 319 კვ.მ.
დანიშნულება: არასასოფლო-სამეურნეო	ხაზობრივი ნაგებობის ფაქტობრივი სიგრძე: მეტრი ხაზობრივი ნაგებობის გეგმარებითი სიგრძე: მეტრი ხაზობრივი ნაგებობის წერტილოვანი ობიექტი: ცალი
პირობითი აღნიშნები: ნაკვეთის ფიქსირებული საზღვარი ნაკვეთის არაფიქსირებული საზღვარი სასაზღვრე წერტილი მოსასღვრე ნაკვეთის ნიშნული ხაზობრივი ნაგებობის თანმდევი წერტილოვანი ობიექტი 01 / 2 შენობა-ნაგებობა, შენობის ნომერი / სართულიანობა 01 / 2 მშენებარე ნაგებობა 01 / 2 დანგრეული ნაგებობა ვალდებულება ხაზობრივი ნაგებობა	ტასკები საკადასტრო აღწერაზე უფლებამოსილი პირი: თეიმურაზ ნაფეტვარიძე დაინტერესებული პირი: სახელმწიფო თარიღი: 08.04.2023 შენიშვნა:

საკადასტრო აგეგმვითი/აზომვითი ნახაზის ფორმის მეორე გვერდი

მიწის ნაკვეთის/ხაზობრივი ნაგებობის ადგილმდებარეობა/მისამართი	ფართობი (კვ.მ.)	დანიშნულება
ბოლნისის მუნიციპალიტეტი, ნახიდური	319	არასასოფლო-სამეურნეო

შენობა ნაგებობის რიგითი N	დანიშნულება	მდგომარეობა	სართულიანობა	განაშენიანების ფართობი

უფლებრივი შეზღუდვის/დატვირთვის საზღვრების აღწერა	ვალდებულების სახე	ფართობი (კვ.მ)

ხაზობრივი ნაგებობის ტიპი	ხაზობრივი ნაგებობის ფაქტობრივი სიგრძე (მ)	ხაზობრივი ნაგებობის გეგმარებითი სიგრძე (მ)	ხაზობრივი ნაგებობის თანმდევი წერტილოვანი ობიექტის ტიპი	ხაზობრივი ნაგებობის თანმდევი წერტილოვანი ობიექტის რაოდენობა

საზღვარი	მოსაზღვრის აღწერა
A---------B	ბოლნისის მუნიციპალიტეტი
C---------D	სახელმწიფო ტყე

საკადასტრო აღწერაზე დამსწრე პირების სახელი და გვარი	ხელმოწერა
თეიმურაზ ნაფეტვარიძე	

საკადასტრო აზომვებზე უფლებამოსილი (იურიდიული) პირი	შ.პ.ს. ტასჰაბი
საკადასტრო აზომვებზე უფლებამოსილი საინდენტიფიკაციო მონაცემები	406 265 410
საკადასტრო აზომვებზე უფლებამოსილი საკონტაქტო ინფორმაცია	ქ. თბილისი, კრწანისის ქუჩა 22/24. T: 599 244 295
საკადასტრო აზომვის მეთოდოლოგია	1. სხვა მონაცემები. (ა.დ.)
აზომვების შესრულების თარიღი:	08.04.2023
საკადასტრო აზომვებზე უფლებამოსილი პირი და მისი ხელმოწერა	თეიმურაზ ნაფეტვარიძე
დაინტერესებული პირი	სახელმწიფო
დაინტერესებული პირის საინდენტიფიკაციო მონაცემები	
დაინტერესებული პირის ხელმოწერა	

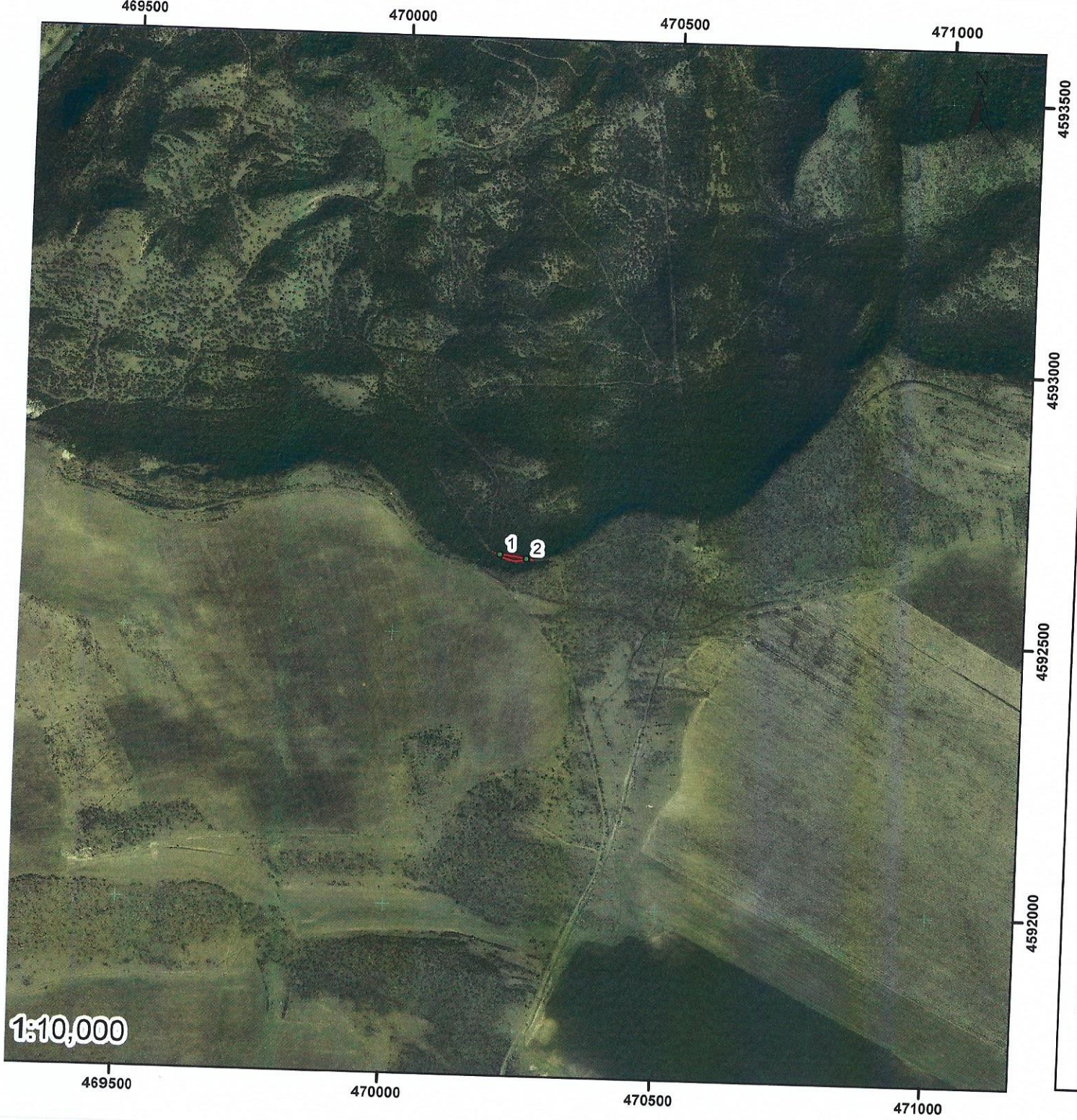

ტყეკაფის აბრისი

ქვემო ქართლის
სატყეო სამსახური

ბოლნისის სატყეო უბანი

ფახრალოს სატყეო

კვარტალი: ყ.ს.ტ.

ლიტერ(ებ)ი:

ფართობი: 319 კვ.მ

გასაკაფი ბუფერი

ტყეკაფის კორდინატები

N	X	Y
1	470194	4592647
2	470242	4592640

" ტყეკაფის პასპორტი"

ტყეკაფი №							
ტყეკაფის მონიშვნის დაწყების თარიღი:			08.04.2023				
ტყეკაფის მონიშვნის დამთავრების თარიღი:			08.04.2023				
მართვის ორგანო:	სსიპ ეროვნული სატყეო სააგენტო, ქვემო ქართლის სატყეო სამსახური						
ტყითსარგებლობის საფუძველი	საქართველოს მთავრობის 2021 წლის 18 მაისის №221 დადგენილება		ტყითმოსარგებლე	შპს საქენერგო			
ტყითმოსარგებლის მისამართი	საქართველო, თბილისი, ვაკის რაიონი, ყიფშიძის შეს. N 15, სართული 3		საიდენტიფიკაციო კოდი/ პირადი ნომერი:	448054499			
სატყეო უბანი:	ბოლნისი		სატყეო:	ფახრალო			
კვარტალი №:	ყ.ს.ტ.		ლიტერ(ებ)ი №:	0			
ჯრის სახე:	პირწმინდა		ტყეკაფის ფართობი:	0.0319	ჰა	სიხშირე:	0.1
დაქანება	25	გრადუსი	ექსპოზიცია	ჩ		ს.ზ.დ	600 მ

სულ აღრიცხული							
ხეთა რაოდენობა			მოცულობა				
4			0.19				
ტყეკაფის გამომყოფი:	თ. ნაფეტვარიძე	GPS კოორდინატები:	X	470194	Y	4592647	
საიდენტიფიკაციო კოდი/ პირადი ნომერი:	01027069659		X	470242	Y	4592640	
ტყეკაფის გახსნის თარიღი:	0						
ტყეკაფის დახურვის თარიღი:	0						

კორომის შემადგენლობა

ერთეული	სახეობა	თანრიგი
10	ჯაგრცხილა	6

№		დიამეტრი Dt სმ	ხის ხარისხის მიხედვით							
			I ხარისხი				II ხარისხი			
			ხეთა რაოდენობა	ლიკვიდური მერქანი $მ^3$	შეშა ვარჯიდან $მ^3$	გასაცემი მერქანი $მ^3$	ხეთა რაოდენობა	ლიკვიდური მერქანი $მ^3$	შეშა ვარჯიდან $მ^3$	გასაცემი მერქანი $მ^3$
1	2	3	4	5	6	7	8	9	10	11
1	ჯაგრცხილა	8					2	0.04	0.00	0.04
	ჯაგრცხილა	12					1	0.05	0.01	0.05
	ჯაგრცხილა	16					1	0.09	0.01	0.10
	სულ		**0**	**0.00**	**0.00**	**0.00**	**4**	**0.17**	**0.02**	**0.19**
	სულ ჯამში		**0**	**0.00**	**0.00**	**0.00**	**4**	**0.17**	**0.02**	**0.19**

	გარდა ამისა ტერიტორიაზე აღრიცხული 8 სმ_მდე ტაქსაციური დიამეტრის ხე მცენარეები		
	სახეობა (ჯიში)	**ხეთა რაოდენობა**	**მოცულობა**
1	ჯაგრცხილა	0	0
		0	0.00

ჯამური მონაცემები

	სახეობა (ჯიში)	I ხარისხი			II ხარისხი			8 სმ_ზე ნაკლები დიამეტრის მქონე ხეთა რაოდენობა	8 სმ_ზე ნაკლები დიამეტრის მქონე ხეთა მოცულობა	გაცემა
		ხეთა რაოდენობა	ლიკვიდი	შეშა ვარჯიდან	ხეთა რაოდენობა	ლიკვიდი	შეშა ვარჯიდან			
1	ჯაგრცხილა	0	0.00	0.00	4	0.17	0.02	0	0	0.19
	სულ	**0**	**0.00**	**0.00**	**4.00**	**0.17**	**0.02**	**0**	**0**	**0.19**

ტყეკაფის მომნიშნავი:	თ. ნაფეტვარიძე	01027069659
ხელმოწერა		
აქტის შედგენის თარიღი	08.04.2023	

დანართი №1

ტყეკაფის აღრიცხვის უწყისი

ტყეკაფის მონიშვნის დაწყების თარიღი:			08.04.2023					
ტყეკაფის მონიშვნის დამთავრების თარიღი:			08.04.2023					
მართვის ორგანო:		სსიპ ეროვნული სატყეო სააგენტო, ქვემო ქართლის სატყეო სამსახური						
სატყეო უბანი:		ბოლნისი	სატყეო:	ფახრალო				
კვარტალი №:	ყ.ს.ტ.	ლიტერ(ებ)ი №:			ფართობი:	0.0319	ჰა	
სიხშირე:	0.1	ჭრის სახე:	პირწმინდა		ჭრის %:	100		
ხნოვანება:		25	მოზარდ-აღმონაცენი:	18				
სიმაღლე ზღვის დონიდან:		600	დაქანება (გრადუსი):	25				
ტყითმოსარგებლე:		შპს საქენერგო	GPS კოორდინატები:	X	470194	Y	4592647	
		ს/ნ 448054499		X	470242	Y	4592640	

ხის №	ჯიში (სახეობა)	ხის ხარისხი და დიამეტრი Dt		გასაცემი მერქნის მოცულობა მ3					შენიშვნა	გაცემა
		I ხარისხის	II ხარისხის	საქმისი მერქანი (ლიკვიდი)	შეშა ვარჯიდან	ხარისხის მიხედვით $მ^3$, სულ $მ^3$				
						I ხარის-ხის	II ხარის-ხის	ჯამი		
1	2	3	4	5	6	7	8	9	10	11
1	ჯაგრცხილა		16	0.09	0.01		0.09	0.10		0.10
2	ჯაგრცხილა		8	0.02	0.00		0.02	0.02		0.02
3	ჯაგრცხილა		8	0.02	0.00		0.02	0.02		0.02
4	ჯაგრცხილა		12	0.05	0.01		0.05	0.05		0.05

მათ შორის სახეობების მიხედვით

		სულ საქმისი მერქანი	სულ შეშა ვარჯიდან	სულ I ხარისხი	სულ II ხარისხი	სულ ჯამი	შენიშვნა	გაცემა
1	ჯაგრცხილა	0.17	0.02	0.00	0.17	0.19		0.19
	სულ	0.17	0.02	0.00	0.17	0.19		0.19

შენიშვნა: შეშა ვარჯიდან ფოთლოვნებისთვის ხის ღეროს მოცულობის (ქერქით) 10%, ხოლო წიწვოვნებისათვის ხის ღეროს მოცულობის (ქერქით) 5%, გარდა თხმელისა, აკაციისა და წყავის სახეობის ხეებისა.

გარდა ამისა ტერიტორიაზე აღრიცხული 8 სმ_მდე ტაქსაციური დიამეტრის მქონე ხე მცენარეები

	სახეობა (ჯიში)	ხეთა რაოდენობა	მოცულობა
	სულ	0	0.00

ჯამური მონაცემები

	სახეობა (ჯიში)	I ხარისხი			II ხარისხი			8 სმ_ზე ნაკლები დიამეტრის მქონე ხეთა რაოდენობა	8 სმ_ზე ნაკლები დიამეტრის მქონე ხეთა მოცულობა	გაცემა
		ხეთა რაოდენობა	ლიკვიდი	შეშა ვარჯიდან	ხეთა რაოდენობა	ლიკვიდი	შეშა ვარჯიდან			
1	ჯაგრცხილა	0	0.00	0.00	4	0.17	0.02	0	0	0.19
	სულ	0	0.00	0.00	4	0.17	0.02	0	0.00	0.19

ტყეკაფის მომნიშნავი:	თ. ნაფეტვარიძე	01027069659
ხელმოწერა		
უწყისის შედგენის თარიღი:	08.04.2023	

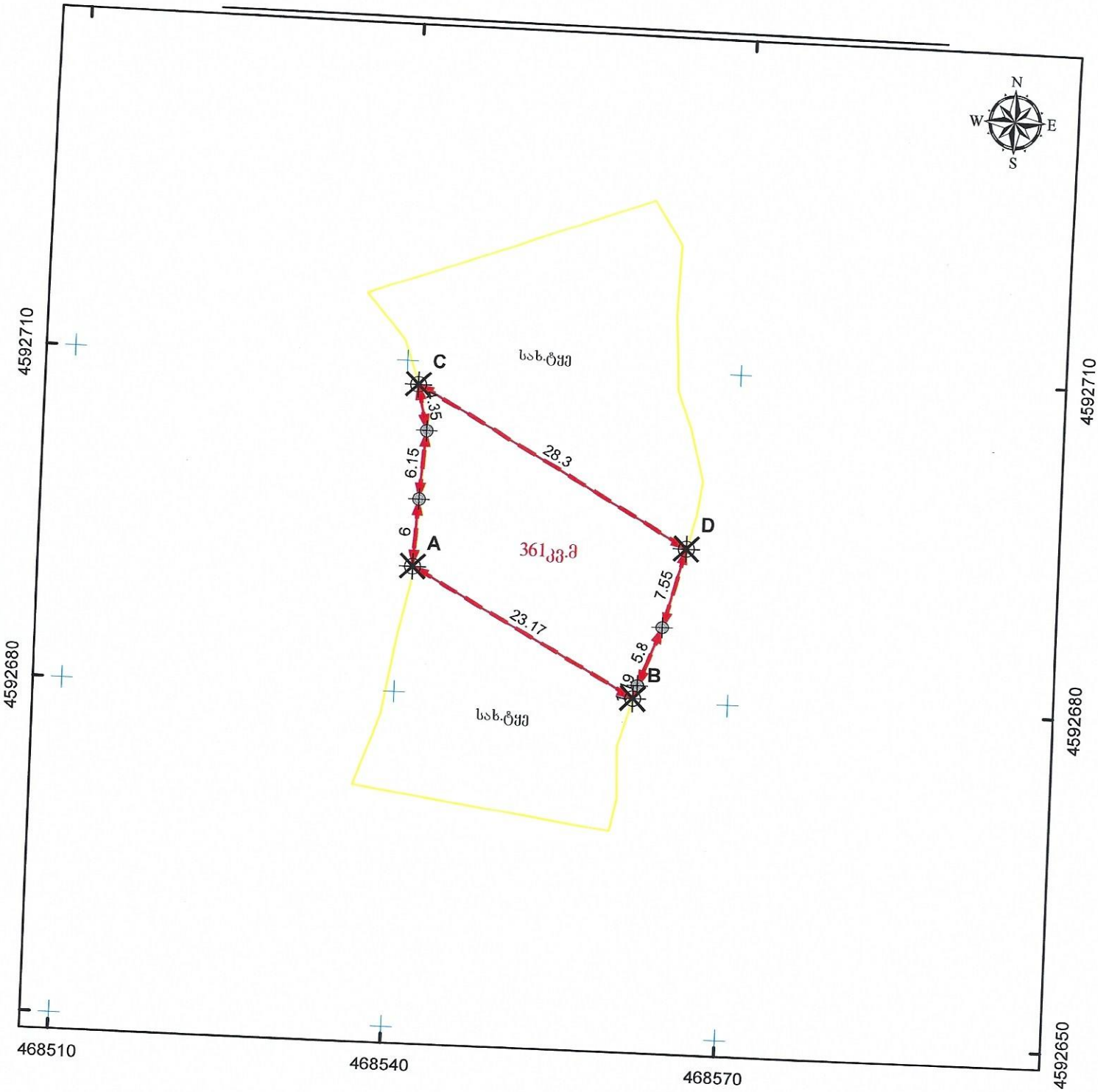

მასშტაბი: 1:500 0 5 10 20 მეტრი

0.00 0.00 სახელმწიფო ეროვნული საკოორდინატო სისტემა WGS_1984_UTM_Zone_38N

მისამართი: ბოლნისის მუნიციპალიტეტი, ნახიდური	ნაკვეთის ფართობი	361 კვ.მ.
დანიშნულება: არასასოფლო-სამეურნეო	ხაზობრივი ნაგებობის ფაძტობრივი სიგრძე:	მეტრი
	ხაზობრივი ნაგებობის გეგმარებითი სიგრძე:	მეტრი
	ხაზობრივი ნაგებობის წერტილოვანი ობიექტი:	ცალი
	საკადასტრო აღწერაზე უფლებამოსილი პირი	ოქიმურაზ ნაფეტვარიძე
	დაინტერესებული პირი	სახელმწიფო
	თარიღი: 08.04.2023	
	შენიშვნა:	

პირობითი აღნიშვნები:

- ნაკვეთის ფიქსირებული საზღვარი
- ნაკვეთის არაფიქსირებული საზღვარი
- სასაზღვრე წერტილი
- მოსასღვრე ნაკვეთის ნიშნული
- ხაზობრივი ნაგებობის თანმდევი წერტილოვანი ობიექტი
- 01 / 2 შენობა-ნაგებობა, შენობის ნომერი / სართულიანობა
- 01 / 2 მშენებარე ნაგებობა
- 01 / 2 დანგრეული ნაგებობა
- ვალდებულება
- ხაზობრივი ნაგებობა

საკადასტრო აგეგმვითი/აზომვითი ნახაზის ფორმის მეორე გვერდი

მიწის ნაკვეთის/ხაზობრივი ნაგებობის ადგილმდებარეობა/მისამართი	ფართობი (კვ.მ.)	დანიშნულება
ბოლნისის მუნიციპალიტეტი, ნახიდური	361	არასასოფლო-სამეურნეო

შენობა ნაგებობის რიგითი N	დანიშნულება	მდგომარეობა	სართულიანობა	განაშენიანების ფართობი

უფლებრივი შეზღუდვის/დატვირთვის საზღვრების აღწერა	ვალდებულების სახე	ფართობი (კვ.მ)

ხაზობრივი ნაგებობის ტიპი	ხაზობრივი ნაგებობის ფაქტობრივი სიგრძე (მ)	ხაზობრივი ნაგებობის გეგმარებითი სიგრძე (მ)	ხაზობრივი ნაგებობის თანმდევი წერტილოვანი ობიექტის ტიპი	ხაზობრივი ნაგებობის თანმდევი წერტილოვანი ობიექტის რაოდენობა

საზღვარი	მოსაზღვრის აღწერა
A---------B	სახელმწიფო ტყე
C---------D	სახელმწიფო ტყე

საკადასტრო აღწერაზე დამსწრე პირების სახელი და გვარი	ხელმოწერა
თეიმურაზ ნაფეტვარიძე	

საკადასტრო აზომვებზე უფლებამოსილი (იურიდიული) პირი	შ.პ.ს. ტასჰაბი
საკადასტრო აზომვებზე უფლებამოსილი საინდენტიფიკაციო მონაცემები	406 265 410
საკადასტრო აზომვებზე უფლებამოსილი საკონტაქტო ინფორმაცია	ქ. თბილისი, კრწანისის ქუჩა 22/24. T: 599 244 295
საკადასტრო აზომვის მეთოდოლოგია	1. სხვა მონაცემები. (ა.დ.)
აზომვების შესრულების თარიღი:	08.04.2023
საკადასტრო აზომვებზე უფლებამოსილი პირი და მისი ხელმოწერა	თეიმურაზ ნაფეტვარიძე
დაინტერესებული პირი	სახელმწიფო
დაინტერესებული პირის საინდენტიფიკაციო მონაცემები	
დაინტერესებული პირის ხელმოწერა	

ტყეკაფის აბრისი

ქვემო ქართლის
სატყეო სამსახური

ბოლნისის სატყეო უბანი

ფახრალოს სატყეო

კვარტალი: ყ.ს.ტ

ლიტერ(ებ)ი:

ფართობი: 361 კვ.მ

გასაკაფი ბუფერი

ტყეკაფის კორდინატები

N	X	Y
1	468543	4592704
2	468561	4592683

"ტყეკაფის პასპორტი"

ტყეკაფი №								
ტყეკაფის მონიშვნის დაწყების თარიღი:			08.04.2023					
ტყეკაფის მონიშვნის დამთავრების თარიღი:			08.04.2023					
მართვის ორგანო:	სსიპ ეროვნული სატყეო სააგენტო, ქვემო ქართლის სატყეო სამსახური.							
ტყითსარგებლობის საფუძველი	საქართველოს მთავრობის 2021 წლის 18 მაისის №221 დადგენილება		**ტყითმოსარგებლე**	შპს საქენერგო				
ტყითმოსარგებლის მისამართი	საქართველო, თბილისი, ვაკის რაიონი, ყიფშიძის შეს. N 15, სართული 3		საიდენტიფიკაციო კოდი/ პირადი ნომერი:	448054499				
სატყეო უბანი:	ბოლნისი		**სატყეო:**	ფახრალო				
კვარტალი №:	ყ.ს.ტ.		**ლიტერ(ებ)ი №:**	**0**				
ჯრის სახე:	პირწმინდა		ტყეკაფის ფართობი:	0.0361	ჰა	სიხშირე:		
დაქანება	15	გრადუსი	ექსპოზიცია	ჩა		ს.ზ.დ	600	მ
სულ აღრიცხული								
ხეთა რაოდენობა			მოცულობა					
127			**0.13**					
ტყეკაფის გამომყოფი:	თ. ნაფეტვარიძე		**GPS კოორდინატები:**	**X**	468543	**Y**	4592704	
საიდენტიფიკაციო კოდი/ პირადი ნომერი:	01027069659			**X**	468561	**Y**	4592683	
ტყეკაფის გახსნის თარიღი:	0							
ტყეკაფის დახურვის თარიღი:	0							

კორომის შემადგენლობა

ერთეული	სახეობა	თანრიგი

№		დიამეტრი Dt სმ	ხის ხარისხის მიხედვით							
			I ხარისხი				II ხარისხი			
			ხეთა რაოდენობა	ლიკვიდური მერქანი $მ^3$	შეშა ვარჯიდან $მ^3$	გასაცემი მერქანი $მ^3$	ხეთა რაოდენობა	ლიკვიდური მერქანი $მ^3$	შეშა ვარჯიდან $მ^3$	გასაცემი მერქანი $მ^3$
1	2	3	4	5	6	7	8	9	10	11
	სულ ჯამში		**0**	**0.00**	**0.00**	**0.00**	**0**	**0.00**	**0.00**	**0.00**

	გარდა ამისა ტერიტორიაზე აღრიცხული 8 სმ_მდე ტაქსაციური დიამეტრის ხე მცენარეები		
	სახეობა (ჯიში)	**ხეთა რაოდენობა**	**მოცულობა**
1	კუნელი	34	0.03
2	ძეძვი	93	0.09
		127	0.12

ჯამური მონაცემები

	სახეობა (ჯიში)	I ხარისხი			II ხარისხი			8 სმ_ზე ნაკლები დიამეტრის მქონე ხეთა რაოდენობა	8 სმ_ზე ნაკლები დიამეტრის მქონე ხეთა მოცულობა	გაცემა
		ხეთა რაოდენობა	ლიკვიდი	შეშა ვარჯიდან	ხეთა რაოდენობა	ლიკვიდი	შეშა ვარჯიდან			
1	კუნელი	0	0.00	0.00	0	0.00	0.00	34	0.03	0.03
2	ძეძვი	0	0.00	0.00	0	0.00	0.00	93	0.09	0.09
	სულ	**0**	**0.00**	**0.00**	**0.00**	**0.00**	**0.00**	**127**	**0.12**	**0.12**

ტყეკაფის მომნიშნავი:	თ. ნაფეტვარიძე	01027069659
ხელმოწერა		
აქტის შედგენის თარიღი	08.04.2023	

TASHUB
406265410
GEORGIA, TASHUB LLC

დანართი №1

ტყეკაფის აღრიცხვის უწყისი

ტყეკაფის მონიშვნის დაწყების თარიღი:			08.04.2023						
ტყეკაფის მონიშვნის დამთავრების თარიღი:			08.04.2023						
მართვის ორგანო:		სსიპ ეროვნული სატყეო სააგენტო, ქვემო ქართლის სატყეო სამსახური.							
სატყეო უბანი:		ბოლნისი		სატყეო:	ფახრალო				
კვარტალი №:	ყ.ს.ტ.	ლიტერ(ებ)ი №:				ფართობი:	0.0361	ჰა	
სიხშირე:	0	ჭრის სახე:		პირწმინდა		ჭრის %:	100		
ხნოვანება:		15		მოზარდ-აღმონაცენი:		0			
სიმაღლე ზღვის დონიდან:		600		დაქანება (გრადუსი):		15			
ტყითმოსარგებლე:		შპს საქენერგო		GPS კოორდინატები:	X	468543	Y	4592704	
		ს/ნ 448054499			X	468561	Y	4592683	

ხის №	ჯიში (სახეობა)	ხის ხარისხი და დიამეტრი Dt		გასაცემი მერქნის მოცულობა მ3					შენიშვნა	გაცემა
		I ხარისხის	II ხარის ხის	საქმისი მერქანი (ლიკვიდი)	შეშა ვარჯიდან	ხარისხის მიხედვით $მ^3$, სულ $მ^3$				
						I ხარის-ხის	II ხარის-ხის	ჯამი		
1	2	3	4	5	6	7	8	9	10	11
მათ შორის სახეობების მიხედვით										
				სულ საქმისი მერქანი	სულ შეშა ვარჯიდან	სულ I ხარისხი	სულ II ხარისხი	სულ ჯამი	შენიშვნა	გაცემა
	სულ			0.00	0.00	0.00	0.00	0.00		0.00

შენიშვნა: შეშა ვარჯიდან ფოთლოვნებისთვის ხის ღეროს მოცულობის (ქერქით) 10%, ხოლო წიწვოვნებისათვის ხის ღეროს მოცულობის (ქერქით) 5%, გარდა თხმელისა, აკაციისა და წყავის სახეობის ხეებისა.

გარდა ამისა ტერიტორიაზე აღრიცხული 8 სმ_მდე ტაქსაციური დიამეტრის მქონე ხე მცენარეები

	სახეობა (ჯიში)	ხეთა რაოდენობა	მოცულობა
1	კუნელი	34	0.03
2	ძეძვი	93	0.09
	სულ	**127**	**0.12**

ჯამური მონაცემები

	სახეობა (ჯიში)	I ხარისხი			II ხარისხი			8 სმ_ზე ნაკლები დიამეტრის მქონე ხეთა რაოდენობა	8 სმ_ზე ნაკლები დიამეტრის მქონე ხეთა მოცულობა	გაცემა
		ხეთა რაოდენობა	ლიკვიდი	შეშა ვარჯიდან	ხეთა რაოდენობა	ლიკვიდი	შეშა ვარჯიდან			
1	კუნელი	0	0.00	0.00	0	0.00	0.00	34	0.03	0.03
2	ძეძვი	0	0.00	0.00	0	0.00	0.00	93	0.09	0.09
	სულ	0	0.00	0.00	0	0.00	0.00	127	0.12	0.12

ტყეკაფის მომნიშნავი:	თ. ნაფეტვარიძე	01027069659
ხელმოწერა		
უწყისის შედგენის თარიღი:	08.04.2023	

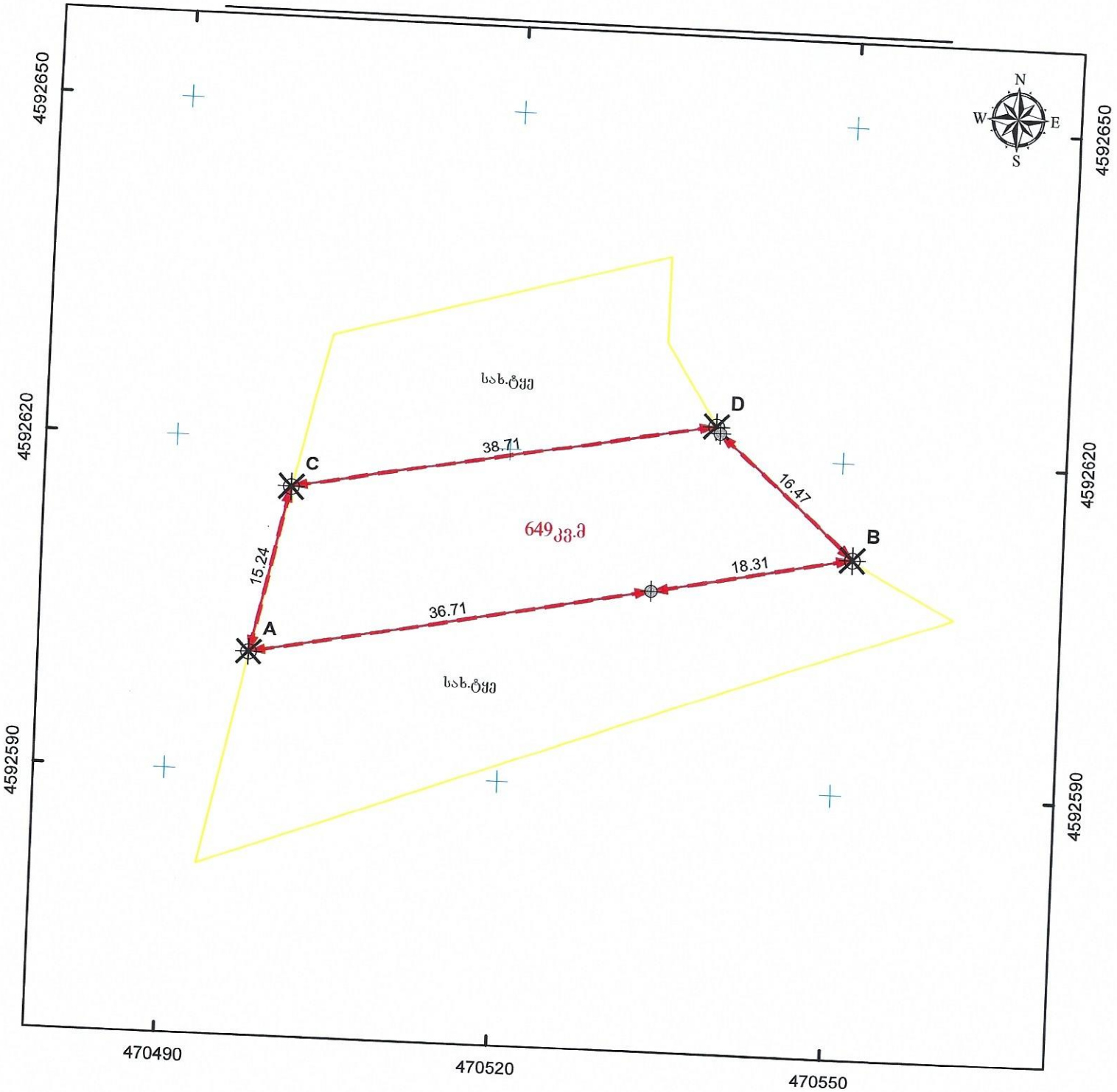

მასშტაბი: 1:500 0 5 10 20 მეტრი

0.00 0.00 სახელმწიფო ეროვნული საკოორდინატო სისტემა WGS_1984_UTM_Zone_38N

მისამართი: ბოლნისის მუნიციპალიტეტი, ნახიდური	ნაკვეთის ფართობი 649 კვ.მ.
დანიშნულება: არასასოფლო-სამეურნეო	ხაზობრივი ნაგებობის ფაქტობრივი სიგრძე: მეტრი ხაზობრივი ნაგებობის გეგმარებითი სიგრძე: მეტრი ხაზობრივი ნაგებობის წერტილოვანი ობიექტი: ცალი
პირობითი აღნიშვნები: ნაკვეთის ფიქსირებული საზღვარი ნაკვეთის არაფიქსირებული საზღვარი სასაზღვრე წერტილი მოსასღვრე ნაკვეთის ნიშნული ხაზობრივი ნაგებობის თანმდევი წერტილოვანი ობიექტი 01 / 2 შენობა-ნაგებობა, შენობის ნომერი / სართულიანობა 01 / 2 მშენებარე ნაგებობა 01 / 2 დანგრეული ნაგებობა ვალდებულება ხაზობრივი ნაგებობა	ტასკვები TASHUB GEORGIA. TASKVA 106085410 საკადასტრო აღწერაზე უფლებამოსილი პირი: თეიმურაზ ნაფეტვარიძე დაინტერესებული პირი: ხახელმწიფო თარიღი: 08.04.2023 შენიშვნა:

საკადასტრო აგეგმვითი/აზომვითი ნახაზის ფორმის მეორე გვერდი

მიწის ნაკვეთის/ხაზობრივი ნაგებობის ადგილმდებარეობა/მისამართი	ფართობი (კვ.მ.)	დანიშნულება
ბოლნისის მუნიციპალიტეტი, ნახიდური	649	არასასოფლო-სამეურნეო

შენობა ნაგებობის რიგითი N	დანიშნულება	მდგომარეობა	სართულიანობა	განაშენიანების ფართობი

უფლებრივი შეზღუდვის/დატვირთვის საზღვრების აღწერა	ვალდებულების სახე	ფართობი (კვ.მ)

ხაზობრივი ნაგებობის ტიპი	ხაზობრივი ნაგებობის ფაქტობრივი სიგრძე (მ)	ხაზობრივი ნაგებობის გეგმარებითი სიგრძე (მ)	ხაზობრივი ნაგებობის თანმდევი წერტილოვანი ობიექტის ტიპი	ხაზობრივი ნაგებობის თანმდევი წერტილოვანი ობიექტის რაოდენობა

საზღვარი	მოსაზღვრის აღწერა
A---------B	სახელმწიფო ტყე
C---------D	სახელმწიფო ტყე

საკადასტრო აღწერაზე დამსწრე პირების სახელი და გვარი	ხელმოწერა
თეიმურაზ ნაფეტვარიძე	

საკადასტრო აზომვებზე უფლებამოსილი (იურიდიული) პირი	შ.პ.ს. ტასჰაბი
საკადასტრო აზომვებზე უფლებამოსილი საინდენტიფიკაციო მონაცემები	406 265 410
საკადასტრო აზომვებზე უფლებამოსილი საკონტაქტო ინფორმაცია	ქ. თბილისი, კრწანისის ქუჩა 22/24. T: 599 244 295
საკადასტრო აზომვის მეთოდოლოგია	1. სხვა მონაცემები. (ა.დ.)
აზომვების შესრულების თარიღი:	08.04.2023
საკადასტრო აზომვებზე უფლებამოსილი პირი და მისი ხელმოწერა	თეიმურაზ ნაფეტვარიძე
დაინტერესებული პირი	სახელმწიფო
დაინტერესებული პირის საინდენტიფიკაციო მონაცემები	
დაინტერესებული პირის ხელმოწერა	

ტყეკაფის აბრისი

ქვემო ქართლის
სატყეო სამსახური

ბოლნისის სატყეო უბანი

ფახრალოს სატყეო

კვარტალი: ყ.ს.ტ.

ლიტერ(ებ)ი:

ფართობი: 649 კვ.მ

გასაკაფი ბუფერი

ტყეკაფის კორდინატები

N	X	Y
1	470500	4592607
2	470544	4592616

" ტყეკაფის პასპორტი"

ტყეკაფი №								
ტყეკაფის მონიშვნის დაწყების თარიღი:			08.04.2023					
ტყეკაფის მონიშვნის დამთავრების თარიღი:			08.04.2023					
მართვის ორგანო:	სსიპ ეროვნული სატყეო სააგენტო, ქვემო ქართლის სატყეო სამსახური.							
ტყითსარგებლობის საფუძველი	საქართველოს მთავრობის 2021 წლის 18 მაისის №221 დადგენილება		**ტყითმოსარგებლე**	შპს საქენერგო				
ტყითმოსარგებლის მისამართი	საქართველო, თბილისი, ვაკის რაიონი, ყიფშიძის შეს. N 15, სართული 3		საიდენტიფიკაციო კოდი/ პირადი ნომერი:	448054499				
სატყეო უბანი:	ბოლნისი		**სატყეო:**	ფახრალო				
კვარტალი №:	ყ.ს.ტ.		**ლიტერ(ებ)ი №:**	0				
ჭრის სახე:	პირწმინდა		ტყეკაფის ფართობი:	0.0649	ჰა	სიხშირე:		
დაქანება	5	გრადუსი	ექსპოზიცია	ა		ს.ზ.დ	610	მ
სულ აღრიცხული								
ხეთა რაოდენობა			მოცულობა					
0			0.00					
ტყეკაფის გამომყოფი:	თ. ნაფეტვარიძე		**GPS კოორდინატები:**	X	470500	Y	4592607	
საიდენტიფიკაციო კოდი/ პირადი ნომერი:	01027069659			X	470544	Y	4592616	
ტყეკაფის გახსნის თარიღი:	0							
ტყეკაფის დახურვის თარიღი:	0							

კორომის შემადგენლობა

ერთეული	სახეობა	თანრიგი

№		დიამეტრი Dt სმ	ხის ხარისხის მიხედვით							
			I ხარისხი				II ხარისხი			
			ხეთა რაოდენობა	ლიკვიდური მერქანი $მ^3$	შეშა ვარჯიდან $მ^3$	გასაცემი მერქანი $მ^3$	ხეთა რაოდენობა	ლიკვიდური მერქანი $მ^3$	შეშა ვარჯიდან $მ^3$	გასაცემი მერქანი $მ^3$
1	2	3	4	5	6	7	8	9	10	11
	სულ ჯამში		0	0.00	0.00	0.00	0	0.00	0.00	0.00

	გარდა ამისა ტერიტორიაზე აღრიცხული 8 სმ_მდე ტაქსაციური დიამეტრის ხე მცენარეები	
	სახეობა (ჯიში)	**ხეთა რაოდენობა**	**მოცულობა**
		0	0.00

ჯამური მონაცემები

	სახეობა (ჯიში)	I ხარისხი			II ხარისხი			8 სმ_ზე ნაკლები დიამეტრის მქონე ხეთა რაოდენობა	8 სმ_ზე ნაკლები დიამეტრის მქონე ხეთა მოცულობა	გაცემა
		ხეთა რაოდენობა	ლიკვიდი	შეშა ვარჯიდან	ხეთა რაოდენობა	ლიკვიდი	შეშა ვარჯიდან			
	სულ	0	0.00	0.00	0.00	0.00	0.00	0	0	0.00

ტყეკაფის მომნიშნავი:	თ. ნაფეტვარიძე	01027069659
ხელმოწერა		
აქტის შედგენის თარიღი	08.04.2023	

დანართი №1

ტყეკაფის აღრიცხვის უწყისი

ტყეკაფის მონიშვნის დაწყების თარიღი:	08.04.2023
ტყეკაფის მონიშვნის დამთავრების თარიღი:	08.04.2023
მართვის ორგანო:	სსიპ ეროვნული სატყეო სააგენტო, ქვემო ქართლის სატყეო სამსახური.

სატყეო უბანი:		ბოლნისი	სატყეო:	ფახრალო			
კვარტალი №:	ყ.ს.ტ.	ლიტერ(ებ)ი №:			ფართობი:	0.0649	ჰა
სიხშირე:	0	ჭრის სახე:	პირწმინდა		ჭრის %:	100	
ხნოვანება:		0	მოზარდ-აღმონაცენი:	0			
სიმაღლე ზღვის დონიდან:		610	დაქანება (გრადუსი):	5			
ტყითმოსარგებლე:		შპს საქენერგო	GPS კოორდინატები:	X	470500	Y	4592607
		ს/ნ 448054499		X	470544	Y	4592616

ხის №	ჯიში (სახეობა)	ხის ხარისხი და დიამეტრი Dt		გასაცემი მერქნის მოცულობა მ3					შენიშვნა	გაცემა
		I ხარისხის	II ხარისხის	საქმისი მერქანი (ლიკვიდი)	შეშა ვარჯიდან	ხარისხის მიხედვით m^3, სულ m^3				
						I ხარის-ხის	II ხარის-ხის	ჯამი		
1	2	3	4	5	6	7	8	9	10	11
მათ შორის სახეობების მიხედვით										
				სულ საქმისი მერქანი	სულ შეშა ვარჯიდან	სულ I ხარისხი	სულ II ხარისხი	სულ ჯამი	შენიშვნა	გაცემა
	სულ			0.00	0.00	0.00	0.00	0.00		0.00

შენიშვნა: შეშა ვარჯიდან ფოთლოვნებისთვის ხის ღეროს მოცულობის (ქერქით) 10%, ხოლო წიწვოვნებისათვის ხის ღეროს მოცულობის (ქერქით) 5%, გარდა თხმელისა, აკაციისა და წყავის სახეობის ხეებისა.

გარდა ამისა ტერიტორიაზე აღრიცხული 8 სმ_მდე ტაქსაციური დიამეტრის მქონე ხე მცენარეები			
	სახეობა (ჯიში)	ხეთა რაოდენობა	მოცულობა
	სულ	0	0.00

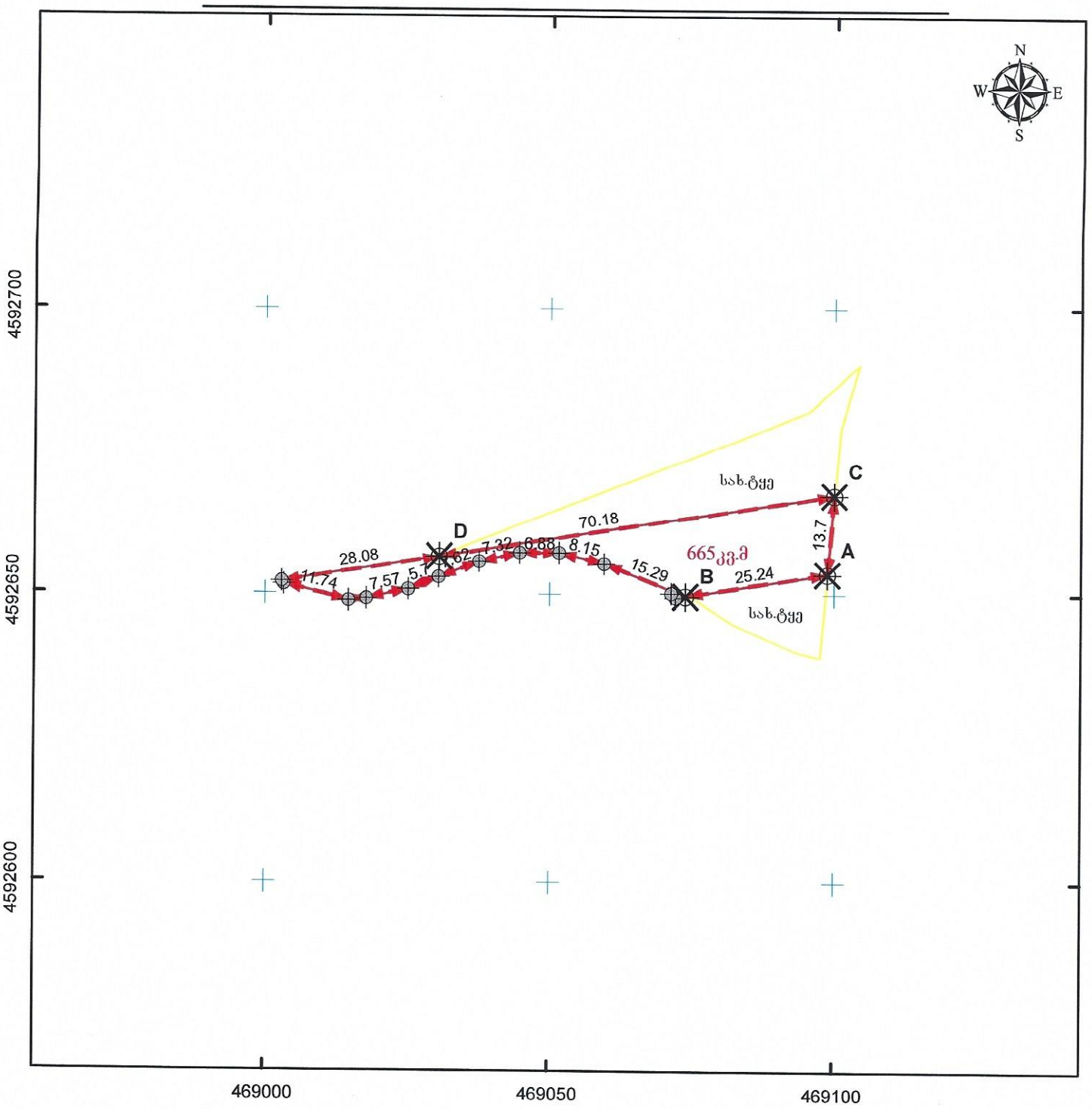

მასშტაბი: 1:1,000 0 10 20 40 მეტრი

0.00 0.00 სახელმწიფო ერთიანი საკოორდინატო სისტემა WGS_1984_UTM_Zone_38N

მისამართი: ბოლნისის მუნიციპალიტეტი, ნახიდური		ნაკვეთის ფართობი	665 კვ.მ.
დანიშნულება: არასასოფლო-სამეურნეო		ხაზობრივი ნაგებობის ფაქტობრივი სიგრძე:	მეტრი
		ხაზობრივი ნაგებობის გეგმარებითი სიგრძე:	მეტრი
		ხაზობრივი ნაგებობის წერტილოვანი ობიექტი:	ცალი
პირობითი აღნიშვნები:			
ნაკვეთის ფიქსირებული საზღვარი			
ნაკვეთის არაფიქსირებული საზღვარი			
სასაზღვრე წერტილი	მოსასღვრე ნაკვეთის ნიშნული		
ხაზობრივი ნაგებობის თანმდევი წერტილოვანი ობიექტი			
01 / 2 შენობა-ნაგებობა, შენობის ნომერი / სართულიანობა			
01 / 2 მშენებარე ნაგებობა	01 / 2 დანგრეული ნაგებობა		
ვალდებულება	ხაზობრივი ნაგებობა		
		საკადასტრო აღწერაზე უფლებამოსილი პირი	თეიმურაზ ნაფეტვარიძე
		დაინტერესებული პირი	სახელმწიფო
		თარიღი: 08.04.2023	
		შენიშვნა:	

საკადასტრო აგეგმვითი/აზომვითი ნახაზის ფორმის მეორე გვერდი

მიწის ნაკვეთის/ხაზობრივი ნაგებობის ადგილმდებარეობა/მისამართი	ფართობი (კვ.მ.)	დანიშნულება
ბოლნისის მუნიციპალიტეტი, ნახიდური	665	არასასოფლო-სამეურნეო

შენობა ნაგებობის რიგითი N	დანიშნულება	მდგომარეობა	სართულიანობა	განაშენიანების ფართობი

უფლებრივი შეზღუდვის/დატვირთვის საზღვრების აღწერა	ვალდებულების სახე	ფართობი (კვ.მ)

ხაზობრივი ნაგებობის ტიპი	ხაზობრივი ნაგებობის ფაქტობრივი სიგრძე (მ)	ხაზობრივი ნაგებობის გეგმარებითი სიგრძე (მ)	ხაზობრივი ნაგებობის თანმდევი წერტილოვანი ობიექტის ტიპი	ხაზობრივი ნაგებობის თანმდევი წერტილოვანი ობიექტის რაოდენობა

საზღვარი	მოსაზღვრის აღწერა
A---------B	სახელმწიფო ტყე
C---------D	სახელმწიფო ტყე

საკადასტრო აღწერაზე დამსწრე პირების სახელი და გვარი	ხელმოწერა
თეიმურაზ ნაფეტვარიძე	

საკადასტრო აზომვებზე უფლებამოსილი (იურიდიული) პირი	შ.პ.ს. ტასჰაბი
საკადასტრო აზომვებზე უფლებამოსილი საინდენტიფიკაციო მონაცემები	406 265 410
საკადასტრო აზომვებზე უფლებამოსილი საკონტაქტო ინფორმაცია	ქ. თბილისი, კრწანისის ქუჩა 22/24. T: 599 244 295
საკადასტრო აზომვის მეთოდოლოგია	1. სხვა მონაცემები. (ა.დ.)
აზომვების შესრულების თარიღი:	08.04.2023
საკადასტრო აზომვებზე უფლებამოსილი პირი და მისი ხელმოწერა	თეიმურაზ ნაფეტვარიძე
დაინტერესებული პირი	სახელმწიფო
დაინტერესებული პირის საინდენტიფიკაციო მონაცემები	
დაინტერესებული პირის ხელმოწერა	

ტყეკაფის აბრისი

ქვემო ქართლის
სატყეო სამსახური

ბოლნისის სატყეო უბანი

ფახრალოს სატყეო

კვარტალი: ყ.ს.ტ.

ლიტერ(ებ)ი:

ფართობი: 665 კვ.მ

გასაკაფი ბუფერი

ტყეკაფის კორდინატები

N	X	Y
1	469009	4592652
2	469098	4592662

" ტყეკაფის პასპორტი"

ტყეკაფი №								
ტყეკაფის მონიშვნის დაწყების თარიღი:			08.04.2023					
ტყეკაფის მონიშვნის დამთავრების თარიღი:			08.04.2023					
მართვის ორგანო:	სსიპ ეროვნული სატყეო სააგენტო, ქვემო ქართლის სატყეო სამსახური.							
ტყითსარგებლობის საფუძველი	საქართველოს მთავრობის 2021 წლის 18 მაისის №221 დადგენილება		**ტყითმოსარგებლე**	შპს საქენერგო				
ტყითმოსარგებლის მისამართი	საქართველო, თბილისი, ვაკის რაიონი, ყიფშიძის შეს. N 15, სართული 3		საიდენტიფიკაციო კოდი/ პირადი ნომერი:	448054499				
სატყეო უბანი:	ბოლნისი		**სატყეო:**	ფახრალო				
კვარტალი №:	ყ.ს.ტ.		**ლიტერ(ებ)ი №:**	**0**				
ჭრის სახე:	0		ტყეკაფის ფართობი:	0.0665	ჰა	სიხშირე:		
დაქანება	5	გრადუსი	ექსპოზიცია	ა		ს.ზ.დ	610	მ
სულ აღრიცხული								
ხეთა რაოდენობა			მოცულობა					
0			0.00					
ტყეკაფის გამომყოფი:	თ. ნაფეტვარიძე		**GPS კოორდინატები:**	X	469009	Y	4592652	
საიდენტიფიკაციო კოდი/ პირადი ნომერი:	01027069659			X	469098	Y	4592662	
ტყეკაფის გახსნის თარიღი:	0							
ტყეკაფის დახურვის თარიღი:	0							

კორომის შემადგენლობა

ერთეული	სახეობა	თაწრიგი

№		დიამეტრი Dt სმ	ხის ხარისხის მიხედვით							
			I ხარისხი				II ხარისხი			
			ხეთა რაოდენობა	ლიკვიდური მერქანი $მ^3$	შეშა ვარჯიდან $მ^3$	გასაცემი მერქანი $მ^3$	ხეთა რაოდენობა	ლიკვიდური მერქანი $მ^3$	შეშა ვარჯიდან $მ^3$	გასაცემი მერქანი $მ^3$
1	2	3	4	5	6	7	8	9	10	11
	სულ ჯამში		0	0.00	0.00	0.00	0	0.00	0.00	0.00

	გარდა ამისა ტერიტორიაზე აღრიცხული 8 სმ_მდე ტაქსაციური დიამეტრის ხე მცენარეები	
	სახეობა (ჯიში)	ხეთა რაოდენობა
		0

		მოცულობა
		0.00

ჯამური მონაცემები

	სახეობა (ჯიში)	I ხარისხი			II ხარისხი			8 სმ_ზე ნაკლები დიამეტრის მქონე ხეთა რაოდენობა	8 სმ_ზე ნაკლები დიამეტრის მქონე ხეთა მოცულობა	გაცემა
		ხეთა რაოდენობა	ლიკვიდი	შეშა ვარჯიდან	ხეთა რაოდენობა	ლიკვიდი	შეშა ვარჯიდან			
	სულ	0	0.00	0.00	0.00	0.00	0.00	0	0	0.00

ტყეკაფის მომნიშნავი:	თ. ნაფეტვარიძე	01027069659
ხელმოწერა		
აქტის შედგენის თარიღი	08.04.2023	

TASHUB
406265410
GEORGIA. TASHUB LTD

დანართი №1

ტყეკაფის აღრიცხვის უწყისი

ტყეკაფის მონიშვნის დაწყების თარიღი:			08.04.2023					
ტყეკაფის მონიშვნის დამთავრების თარიღი:			08.04.2023					
მართვის ორგანო:		სსიპ ეროვნული სატყეო სააგენტო, ქვემო ქართლის სატყეო სამსახური.						
სატყეო უბანი:		ბოლნისი	სატყეო:	ფახრალო				
კვარტალი №:	ყ.ს.ტ.	ლიტერ(ებ)ი №:			ფართობი:	0.0665	ჰა	
სიხშირე:	0	ჭრის სახე:	0		ჭრის %:			
ხნოვანება:		0	მოზარდ-აღმონაცენი:	0				
სიმაღლე ზღვის დონიდან:		610	დაქანება (გრადუსი):	5				
ტყითმოსარგებლე:		შპს საქენერგო	GPS კოორდინატები:	X	469009	Y	4592652	
		ს/ნ 448054499		X	469098	Y	4592662	

ხის №	ჯიში (სახეობა)	ხის ხარისხი და დიამეტრი Dt		გასაცემი მერქნის მოცულობა მ3					შენიშვნა	გაცემა
		I ხარისხის	II ხარის ხის	საქმისი მერქანი (ლიკვიდი)	შეშა ვარჯიდან	ხარისხის მიხედვით $მ^3$, სულ $მ^3$				
						I ხარის-ხის	II ხარის-ხის	ჯამი		
1	2	3	4	5	6	7	8	9	10	11
მათ შორის სახეობების მიხედვით										
				სულ საქმისი მერქანი	სულ შეშა ვარჯიდან	სულ I ხარისხი	სულ II ხარისხი	სულ ჯამი	შენიშვნა	გაცემა
	სულ			0.00	0.00	0.00	0.00	0.00		0.00

შენიშვნა: შეშა ვარჯიდან ფოთლოვნებისთვის ხის ღეროს მოცულობის (ქერქით) 10%, ხოლო წიწვოვნებისათვის ხის ღეროს მოცულობის (ქერქით) 5%, გარდა თხმელისა, აკაციისა და წყავის სახეობის ხეებისა.

გარდა ამისა ტერიტორიაზე აღრიცხული 8 სმ_მდე ტაქსაციური დიამეტრის მქონე ხე მცენარეები			
	სახეობა (ჯიში)	ხეთა რაოდენობა	მოცულობა
	სულ	0	0.00

ჯამური მონაცემები

	სახეობა (ჯიში)	I ხარისხი			II ხარისხი			8 სმ_ზე ნაკლები დიამეტრის მქონე ხეთა რაოდენობა	8 სმ_ზე ნაკლები დიამეტრის მქონე ხეთა მოცულობა	გაცემა
		ხეთა რაოდენობა	ლიკვიდი	შეშა ვარჯიდან	ხეთა რაოდენობა	ლიკვიდი	შეშა ვარჯიდან			
	სულ	0	0.00	0.00	0	0.00	0.00	0	0.00	0.00

ტყეკაფის მომნიშნავი:	თ. ნაფეტვარიძე	01027069659
ხელმოწერა		
უწყისის შედგენის თარიღი:	08.04.2023	

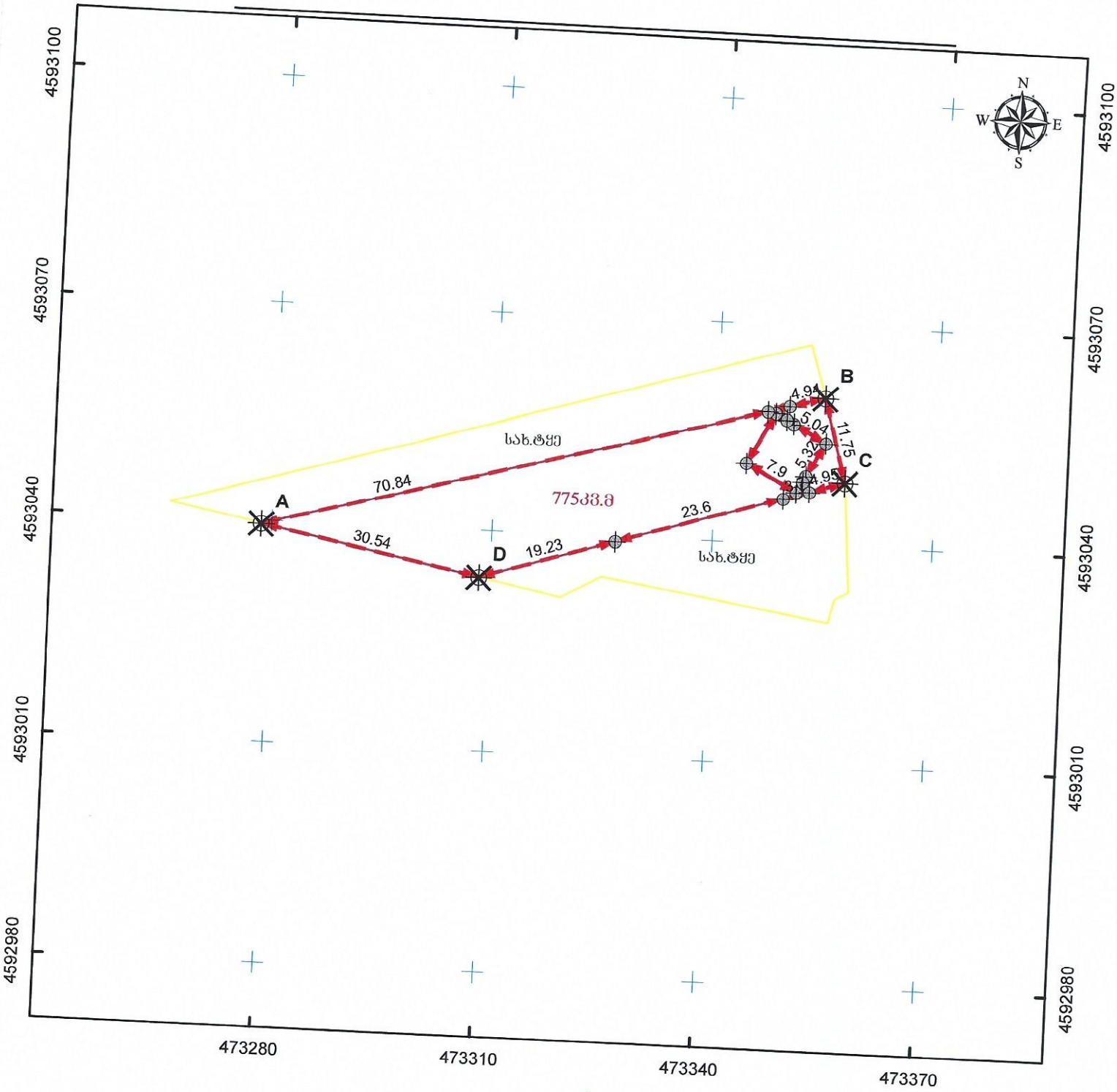

მასშტაბი: 1:750 0 5 10 20 მეტრი

0.00 0.00 სახელმწიფო ეროვნული საკოორდინატო სისტემა WGS_1984_UTM_Zone_38N

მისამართი: ბოლნისის მუნიციპალიტეტი, ნახიდური	ნაკვეთის ფართობი 775 კვ.მ.
დანიშნულება: არასასოფლო-სამეურნეო	ხაზობრივი ნაგებობის ფაქტობრივი სიგრძე: მეტრი ხაზობრივი ნაგებობის გეგმარებითი სიგრძე: მეტრი ხაზობრივი ნაგებობის წერტილოვანი ობიექტი: ცალი
პირობითი აღნიშვნები: ნაკვეთის ფიქსირებული საზღვარი ნაკვეთის არაფიქსირებული საზღვარი სასაზღვრე წერტილი მოსასღვრე ნაკვეთის ნიშნული ხაზობრივი ნაგებობის თანმდევი წერტილოვანი ობიექტი 01 / 2 შენობა-ნაგებობა, შენობის ნომერი / სართულიანობა 01 / 2 მშენებარე ნაგებობა 01 / 2 დანგრეული ნაგებობა ვალდებულება ხაზობრივი ნაგებობა	საკადასტრო აღწერაზე უფლებამოსილი პირი: თეიმურაზ ნაფეტვარიძე დაინტერესებული პირი: სახელმწიფო თარიღი: 08.04.2023 შენიშვნა:

საკადასტრო აგეგმვითი/აზომვითი ნახაზის ფორმის მეორე გვერდი

მიწის ნაკვეთის/ხაზობრივი ნაგებობის ადგილმდებარეობა/მისამართი	ფართობი (კვ.მ.)	დანიშნულება
ბოლნისის მუნიციპალიტეტი, ნახიდური	775	არასასოფლო-სამეურნეო

შენობა ნაგებობის რიგითი N	დანიშნულება	მდგომარეობა	სართულიანობა	განაშენიანების ფართობი

უფლებრივი შეზღუდვის/დატვირთვის საზღვრების აღწერა	ვალდებულების სახე	ფართობი (კვ.მ)

ხაზობრივი ნაგებობის ტიპი	ხაზობრივი ნაგებობის ფაქტობრივი სიგრძე (მ)	ხაზობრივი ნაგებობის გეგმარებითი სიგრძე (მ)	ხაზობრივი ნაგებობის თანმდევი წერტილოვანი ობიექტის ტიპი	ხაზობრივი ნაგებობის თანმდევი წერტილოვანი ობიექტის რაოდენობა

საზღვარი	მოსაზღვრის აღწერა
A---------B	სახელმწიფო ტყე
C---------D	სახელმწიფო ტყე

საკადასტრო აღწერაზე დამსწრე პირების სახელი და გვარი	ხელმოწერა
თეიმურაზ ნაფეტვარიძე	

საკადასტრო აზომვებზე უფლებამოსილი (იურიდიული) პირი	შ.პ.ს. ტასჰაბი
საკადასტრო აზომვებზე უფლებამოსილი საინდენტიფიკაციო მონაცემები	406 265 410
საკადასტრო აზომვებზე უფლებამოსილი საკონტაქტო ინფორმაცია	ქ. თბილისი, კრწანისის ქუჩა 22/24. T: 599 244 295
საკადასტრო აზომვის მეთოდოლოგია	1. სხვა მონაცემები. (ა.დ.)
აზომვების შესრულების თარიღი:	08.04.2023
საკადასტრო აზომვებზე უფლებამოსილი პირი და მისი ხელმოწერა	თეიმურაზ ნაფეტვარიძე
დაინტერესებული პირი	სახელმწიფო
დაინტერესებული პირის საინდენტიფიკაციო მონაცემები	
დაინტერესებული პირის ხელმოწერა	

ტყეკაფის აბრისი

ქვემო ქართლის
სატყეო სამსახური

ბოლნისის სატყეო უბანი

ფახრალოს სატყეო

კვარტალი: ყ.ს.ტ.

ლიტერ(ებ)ი:

ფართობი: 775 კვ.მ

გასაკაფი ბუფერი

ტყეკაფის კორდინატები

N	X	Y
1	473287	4593040
2	473356	4593050

" ტყეკაფის პასპორტი"

ტყეკაფი №								
ტყეკაფის მონიშვნის დაწყების თარიღი:			08.04.2023					
ტყეკაფის მონიშვნის დამთავრების თარიღი:			08.04.2023					
მართვის ორგანო:	სსიპ ეროვნული სატყეო სააგენტო, ქვემო ქართლის სატყეო სამსახური.							
ტყითსარგებლობის საფუძველი	საქართველოს მთავრობის 2021 წლის 18 მაისის №221 დადგენილება		**ტყითმოსარგებლე**	შპს საქენერგო				
ტყითმოსარგებლის მისამართი	საქართველო, თბილისი, ვაკის რაიონი, ყიფშიძის შეს. N 15, სართული 3		**საიდენტიფიკაციო კოდი/ პირადი ნომერი:**	448054499				
სატყეო უბანი:	ბოლნისი		**სატყეო:**	ფახრალო				
კვარტალი №:	ყ.ს.ტ.		**ლიტერ(ებ)ი №:**	0				
ჭრის სახე:	პირწმინდა		**ტყეკაფის ფართობი:**	0.0775	ჰა	**სიხშირე:**		
დაქანება	10	გრადუსი	**ექსპოზიცია**	ჩა		**ს.ზ.დ**	470	მ
სულ აღრიცხული								
ხეთა რაოდენობა			**მოცულობა**					
573			**0.57**					
ტყეკაფის გამომყოფი:	თ. ნაფეტვარიძე		**GPS კოორდინატები:**	**X**	473287	**Y**	4593040	
საიდენტიფიკაციო კოდი/ პირადი ნომერი:	01027069659			**X**	473356	**Y**	4593050	
ტყეკაფის გახსნის თარიღი:	0							
ტყეკაფის დახურვის თარიღი:	0							

კორომის შემადგენლობა

ერთეული	სახეობა	თანრიგი

№		დიამეტრი Dt სმ	ხის ხარისხის მიხედვით							
			I ხარისხი				II ხარისხი			
			ხეთა რაოდენობა	ლიკვიდური მერქანი $მ^3$	შეშა ვარჯიდან $მ^3$	გასაცემი მერქანი $მ^3$	ხეთა რაოდენობა	ლიკვიდური მერქანი $მ^3$	შეშა ვარჯიდან $მ^3$	გასაცემი მერქანი $მ^3$
1	2	3	4	5	6	7	8	9	10	11
	სულ ჯამში		**0**	**0.00**	**0.00**	**0.00**	**0**	**0.00**	**0.00**	**0.00**

	გარდა ამისა ტერიტორიაზე აღრიცხული 8 სმ_მდე ტაქსაციური დიამეტრის ხე მცენარეები	
	სახეობა (ჯიში)	**ხეთა რაოდენობა**	**მოცულობა**
1	ძეძვი	573	0.57
		573	**0.57**

ჯამური მონაცემები

	სახეობა (ჯიში)	I ხარისხი			II ხარისხი			8 სმ_ზე ნაკლები დიამეტრის მქონე ხეთა რაოდენობა	8 სმ_ზე ნაკლები დიამეტრის მქონე ხეთა მოცულობა	გაცემა
		ხეთა რაოდენობა	ლიკვიდი	შეშა ვარჯიდან	ხეთა რაოდენობა	ლიკვიდი	შეშა ვარჯიდან			
1	ძეძვი	0	0.00	0.00	0	0.00	0.00	573	0.57	0.57
	სულ	**0**	**0.00**	**0.00**	**0.00**	**0.00**	**0.00**	**573**	**0.57**	**0.57**

ტყეკაფის მომნიშნავი:	**თ. ნაფეტვარიძე**	01027069659
ხელმოწერა		
აქტის შედგენის თარიღი	**08.04.2023**	

დანართი №1

ტყეკაფის აღრიცხვის უწყისი

ტყეკაფის მონიშვნის დაწყების თარიღი:				08.04.2023					
ტყეკაფის მონიშვნის დამთავრების თარიღი:				08.04.2023					
მართვის ორგანო:		სსიპ ეროვნული სატყეო სააგენტო, ქვემო ქართლის სატყეო სამსახური.							
სატყეო უბანი:		ბოლნისი	სატყეო:	ფახრალო					
კვარტალი №:	ყ.ს.ტ.	ლიტერ(ებ)ი №:			ფართობი:	0.0775	ჰა		
სიხშირე:	0	ჭრის სახე:	პირწმინდა		ჭრის %:	100			
ხნოვანება:		15	მოზარდ-აღმონაცენი:	0					
სიმაღლე ზღვის დონიდან:		470	დაქანება (გრადუსი):	10					
ტყითმოსარგებლე:		შპს საქენერგო	GPS კოორდინატები:	X	473287	Y	4593040		
		ს/ნ 448054499		X	473356	Y	4593050		

ხის №	ჯიში (სახეობა)	ხის ხარისხი და დიამეტრი Dt		გასაცემი მერქნის მოცულობა მ3					შენიშვნა	გაცემა
		I ხარისხის	II ხარისხის	საქმისი მერქანი (ლიკვიდი)	შეშა ვარჯიდან	ხარისხის მიხედვით $მ^3$, სულ $მ^3$				
						I ხარის-ხის	II ხარის-ხის	ჯამი		
1	2	3	4	5	6	7	8	9	10	11
მათ შორის სახეობების მიხედვით										
				სულ საქმისი მერქანი	სულ შეშა ვარჯიდან	სულ I ხარისხი	სულ II ხარისხი	სულ ჯამი	შენიშვნა	გაცემა
	სულ			0.00	0.00	0.00	0.00	0.00		0.00

შენიშვნა: შეშა ვარჯიდან ფოთლოვნებისთვის ხის ღეროს მოცულობის (ქერქით) 10%, ხოლო წიწვოვნებისათვის ხის ღეროს მოცულობის (ქერქით) 5%, გარდა თხმელისა, აკაციისა და წყავის სახეობის ხეებისა.

გარდა ამისა ტერიტორიაზე აღრიცხული 8 სმ_მდე ტაქსაციური დიამეტრის მქონე ხე მცენარეები

	სახეობა (ჯიში)	ხეთა რაოდენობა	მოცულობა
1	ძეძვი	573	0.57
	სულ	**573**	**0.57**

ჯამური მონაცემები

	სახეობა (ჯიში)	I ხარისხი			II ხარისხი			8 სმ_ზე ნაკლები დიამეტრის მქონე ხეთა რაოდენობა	8 სმ_ზე ნაკლები დიამეტრის მქონე ხეთა მოცულობა	გაცემა
		ხეთა რაოდენობა	ლიკვიდი	შეშა ვარჯიდან	ხეთა რაოდენობა	ლიკვიდი	შეშა ვარჯიდან			
1	ძეძვი	0	0.00	0.00	0	0.00	0.00	573	0.57	0.57
	სულ	0	0.00	0.00	0	0.00	0.00	573	0.57	0.57

ტყეკაფის მომნიშნავი:	თ. ნაფეტვარიძე	01027069659
ხელმოწერა		
უწყისის შედგენის თარიღი:	08.04.2023	

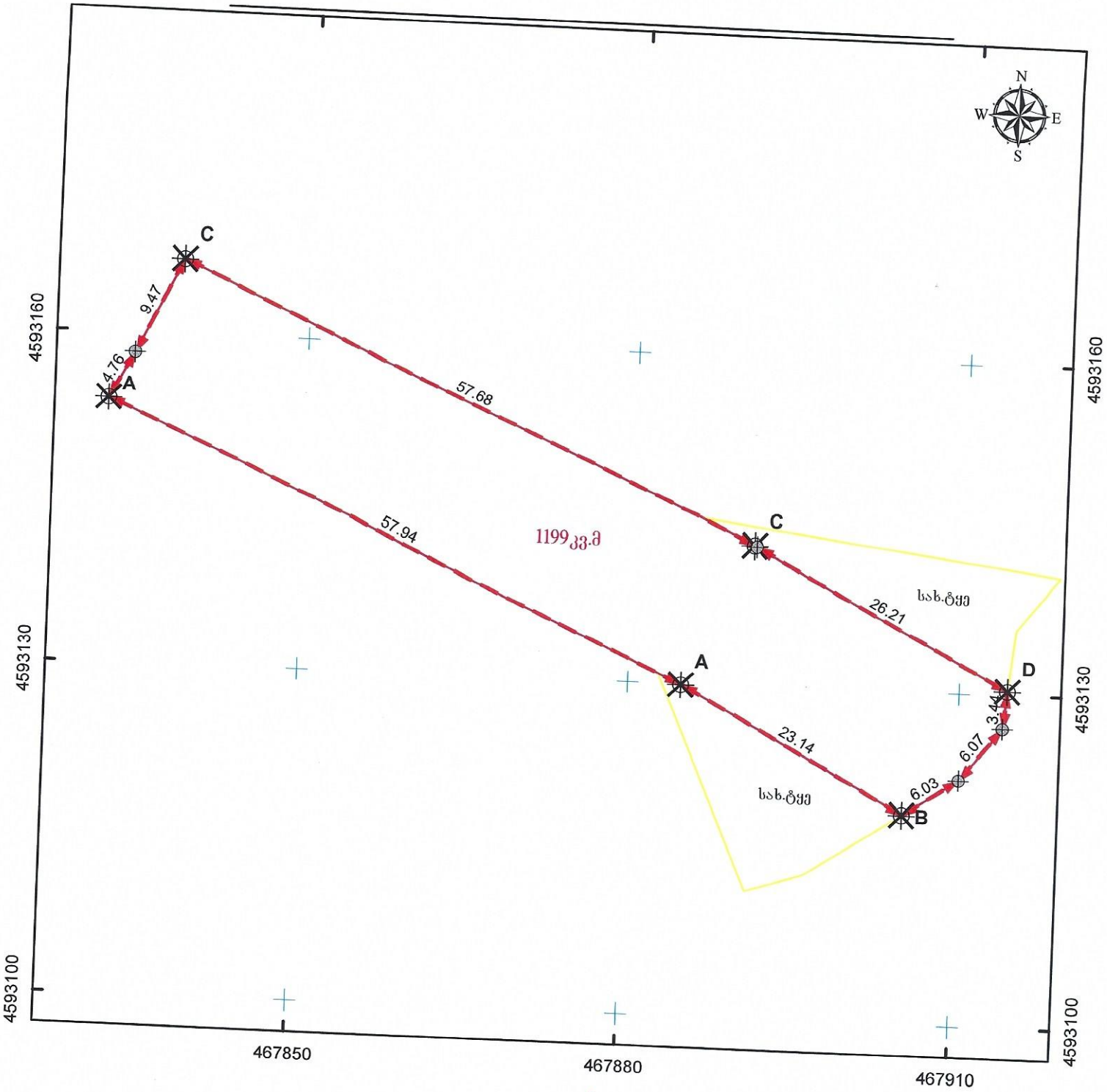

მასშტაბი: 1:500 0 5 10 20 მეტრი

0.00 0.00 სახელმწიფო ერთიანი საკოორდინატო სისტემა WGS_1984_UTM_Zone_38N

მისამართი: ბოლნისის მუნიციპალიტეტი, ნახიდური	ნაკვეთის ფართობი 1199 კვ.მ.
დანიშნულება: არასასოფლო-სამეურნეო	ხაზობრივი ნაგებობის ფაქტობრივი სიგრძე: მეტრი ხაზობრივი ნაგებობის გეგმარებითი სიგრძე: მეტრი ხაზობრივი ნაგებობის წერტილოვანი ობიექტი: ცალი
პირობითი აღნიშვნები: ნაკვეთის ფიქსირებული საზღვარი ნაკვეთის არაფიქსირებული საზღვარი სასაზღვრე წერტილი მოსასღვრე ნაკვეთის ნიშნული ხაზობრივი ნაგებობის თანმდევი წერტილოვანი ობიექტი 01 / 2 შენობა-ნაგებობა, შენობის ნომერი / სართულიანობა 01 / 2 მშენებარე ნაგებობა 01 / 2 დანგრეული ნაგებობა ვალდებულება ხაზობრივი ნაგებობა	ფასები საკადასტრო აღწერაზე უფლებამოსილი პირი: თეიმურაზ ნაფეტვარიძე დაინტერესებული პირი: სახელმწიფო თარიღი: 08.04.2023 შენიშვნა:

საკადასტრო აგეგმვითი/აზომვითი ნახაზის ფორმის მეორე გვერდი

მიწის ნაკვეთის/ხაზობრივი ნაგებობის ადგილმდებარეობა/მისამართი	ფართობი (კვ.მ.)	დანიშნულება
ბოლნისის მუნიციპალიტეტი, ნახიდური	1199	არასასოფლო-სამეურნეო

შენობა ნაგებობის რიგითი N	დანიშნულება	მდგომარეობა	სართულიანობა	განაშენიანების ფართობი

უფლებრივი შეზღუდვის/დატვირთვის საზღვრების აღწერა	ვალდებულების სახე	ფართობი (კვ.მ)

ხაზობრივი ნაგებობის ტიპი	ხაზობრივი ნაგებობის ფაქტობრივი სიგრძე (მ)	ხაზობრივი ნაგებობის გეგმარებითი სიგრძე (მ)	ხაზობრივი ნაგებობის თანმდევი წერტილოვანი ობიექტის ტიპი	ხაზობრივი ნაგებობის თანმდევი წერტილოვანი ობიექტის რაოდენობა

საზღვარი	მოსაზღვრის აღწერა
A---------B	სახელმწიფო ტყე
C---------D	სახელმწიფო ტყე

საკადასტრო აღწერაზე დამსწრე პირების სახელი და გვარი	ხელმოწერა
თეიმურაზ ნაფეტვარიძე	

საკადასტრო აზომვებზე უფლებამოსილი (იურიდიული) პირი	შ.პ.ს. ტასჰაბი
საკადასტრო აზომვებზე უფლებამოსილი საინდენტიფიკაციო მონაცემები	406 265 410
საკადასტრო აზომვებზე უფლებამოსილი საკონტაქტო ინფორმაცია	ქ. თბილისი, კრწანისის ქუჩა 22/24. T: 599 244 295
საკადასტრო აზომვის მეთოდოლოგია	1. სხვა მონაცემები. (ა.დ.)
აზომვების შესრულების თარიღი:	08.04.2023
საკადასტრო აზომვებზე უფლებამოსილი პირი და მისი ხელმოწერა	თეიმურაზ ნაფეტვარიძე
დაინტერესებული პირი	სახელმწიფო
დაინტერესებული პირის საინდენტიფიკაციო მონაცემები	
დაინტერესებული პირის ხელმოწერა	

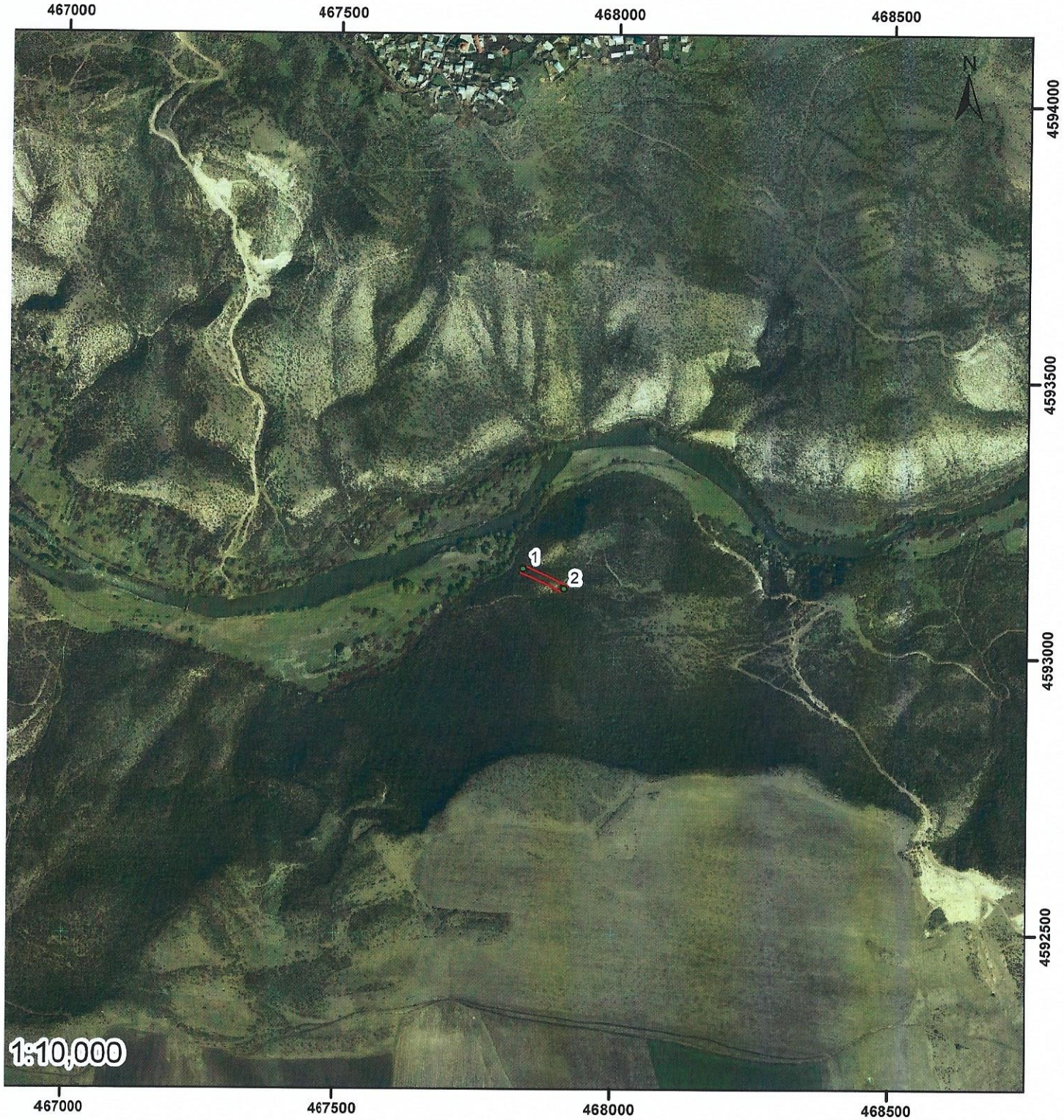

ტყეკაფის აბრისი

ქვემო ქართლის
სატყეო სამსახური

ბოლნისის სატყეო უბანი

ფახრალოს სატყეო

კვარტალი: ყ.ს.ტ

ლიტერ(ებ)ი:

ფართობი: 1199 კვ.მ

გასაკაფი ბუფერი

ტყეკაფის კორდინატები

N	X	Y
1	467836	4593161
2	467910	4593124

" ტყეკაფის პასპორტი"

ტყეკაფი №								
ტყეკაფის მონიშვნის დაწყების თარიღი:			08.04.2023					
ტყეკაფის მონიშვნის დამთავრების თარიღი:			08.04.2023					
მართვის ორგანო:	სსიპ ეროვნული სატყეო სააგენტო, ქვემო ქართლის სატყეო სამსახური.							
ტყითსარგებლობის საფუძველი	საქართველოს მთავრობის 2021 წლის 18 მაისის №221 დადგენილება		**ტყითმოსარგებლე**	შპს საქენერგო				
ტყითმოსარგებლის მისამართი	საქართველო, თბილისი, ვაკის რაიონი, ყიფშიძის შეს. N 15, სართული 3		**საიდენტიფიკაციო კოდი/ პირადი ნომერი:**	448054499				
სატყეო უბანი:	ბოლნისი		**სატყეო:**	ფახრალო				
კვარტალი №:	ყ.ს.ტ		**ლიტერ(ებ)ი №:**	**0**				
ჭრის სახე:	პირწმინდა		**ტყეკაფის ფართობი:**	0.1199	ჰა	**სიხშირე:**		
დაქანება	15	**გრადუსი**	**ექსპოზიცია**	ჩდ		**ს.ზ.დ**	500	მ
სულ აღრიცხული								
ხეთა რაოდენობა			**მოცულობა**					
739			**0.74**					
ტყეკაფის გამომყოფი:	თ. ნაფეტვარიძე		**GPS კოორდინატები:**	**X**	467836	**Y**	4593161	
საიდენტიფიკაციო კოდი/ პირადი ნომერი:	01027069659			**X**	467910	**Y**	4593124	
ტყეკაფის გახსნის თარიღი:	0							
ტყეკაფის დახურვის თარიღი:	0							

კორომის შემადგენლობა

ერთეული	სახეობა	თანრიგი

№		დიამეტრი Dt სმ	ხის ხარისხის მიხედვით							
			I ხარისხი				II ხარისხი			
			ხეთა რაოდენობა	ლიკვიდური მერქანი $მ^3$	შეშა ვარჯიდან $მ^3$	გასაცემი მერქანი $მ^3$	ხეთა რაოდენობა	ლიკვიდური მერქანი $მ^3$	შეშა ვარჯიდან $მ^3$	გასაცემი მერქანი $მ^3$
1	2	3	4	5	6	7	8	9	10	11
	სულ ჯამში		0	0.00	0.00	0.00	0	0.00	0.00	0.00

	გარდა ამისა ტერიტორიაზე აღრიცხული 8 სმ_მდე ტაქსაციური დიამეტრის ხე მცენარეები		
	სახეობა (ჯიში)	**ხეთა რაოდენობა**	**მოცულობა**
1	ძეძვი	739	0.74
		739	0.74

ჯამური მონაცემები

	სახეობა (ჯიში)	I ხარისხი			II ხარისხი			8 სმ_ზე ნაკლები დიამეტრის მქონე ხეთა რაოდენობა	8 სმ_ზე ნაკლები დიამეტრის მქონე ხეთა მოცულობა	გაცემა
		ხეთა რაოდენობა	ლიკვიდი	შეშა ვარჯიდან	ხეთა რაოდენობა	ლიკვიდი	შეშა ვარჯიდან			
1	ძეძვი	0	0.00	0.00	0	0.00	0.00	739	0.74	0.74
	სულ	0	0.00	0.00	0.00	0.00	0.00	739	0.74	0.74

ტყეკაფის მომნიშნავი:	თ. ნაფეტვარიძე	01027069659
ხელმოწერა		
აქტის შედგენის თარიღი	08.04.2023	

დანართი №1

ტყეკაფის აღრიცხვის უწყისი

ტყეკაფის მონიშვნის დაწყების თარიღი:		08.04.2023					
ტყეკაფის მონიშვნის დამთავრების თარიღი:		08.04.2023					
მართვის ორგანო:		სსიპ ეროვნული სატყეო სააგენტო, ქვემო ქართლის სატყეო სამსახური.					
სატყეო უბანი:		. ბოლნისი	**სატყეო:**	ფახრალო			
კვარტალი №:	ყ.ს.ტ	**ლიტერ(ებ)ი №:**			**ფართობი:**	0.1199	ჰა
სიხშირე:	0	**ჭრის სახე:**	პირწმინდა		**ჭრის %:**	100	
ხნოვანება:		15	**მოზარდ-აღმონაცენი:**	0			
სიმაღლე ზღვის დონიდან:		500	**დაქანება (გრადუსი):**	15			
ტყითმოსარგებლე:		შპს საქენერგო	**GPS კოორდინატები:**	X	467836	Y	4593161
		ს/ნ 448054499		X	467910	Y	4593124

ხის №	ჯიში (სახეობა)	ხის ხარისხი და დიამეტრი Dt		გასაცემი მერქნის მოცულობა მ3					შენიშვნა	გაცემა
		I ხარისხის	II ხარის ხის	საქმისი მერქანი (ლიკვიდი)	შეშა ვარჯიდან	ხარისხის მიხედვით m^3, სულ m^3				
						I ხარის-ხის	II ხარის-ხის	ჯამი		
1	2	3	4	5	6	7	8	9	10	11
მათ შორის სახეობების მიხედვით										
				სულ საქმისი მერქანი	**სულ შეშა ვარჯიდან**	**სულ I ხარისხი**	**სულ II ხარისხი**	**სულ ჯამი**	**შენიშვნა**	**გაცემა**
	სულ			0.00	0.00	0.00	0.00	0.00		0.00

შენიშვნა: შეშა ვარჯიდან ფოთლოვნებისთვის ხის ღეროს მოცულობის (ქერქით) 10%, ხოლო წიწვოვნებისათვის ხის ღეროს მოცულობის (ქერქით) 5%, გარდა თხმელისა, აკაციისა და წყავის სახეობის ხეებისა.

გარდა ამისა ტერიტორიაზე აღრიცხული 8 სმ_მდე ტაქსაციური დიამეტრის მქონე ხე მცენარეები

	სახეობა (ჯიში)	ხეთა რაოდენობა	მოცულობა
1	ძეძვი	739	0.74
	სულ	**739**	**0.74**

ჯამური მონაცემები										
	სახეობა (ჯიში)	I ხარისხი			II ხარისხი			8 სმ_ზე ნაკლები დიამეტრის მქონე ხეთა რაოდენობა	8 სმ_ზე ნაკლები დიამეტრის მქონე ხეთა მოცულობა	გაცემა
		ხეთა რაოდენობა	ლიკვიდი	შეშა ვარჯიდან	ხეთა რაოდენობა	ლიკვიდი	შეშა ვარჯიდან			
1	ძეძვი	0	0.00	0.00	0	0.00	0.00	739	0.74	0.74
	სულ	0	0.00	0.00	0	0.00	0.00	739	0.74	0.74

ტყეკაფის მომნიშნავი:	თ. ნაფეტვარიძე	01027069659
ხელმოწერა		
უწყისის შედგენის თარიღი:	08.04.2023	

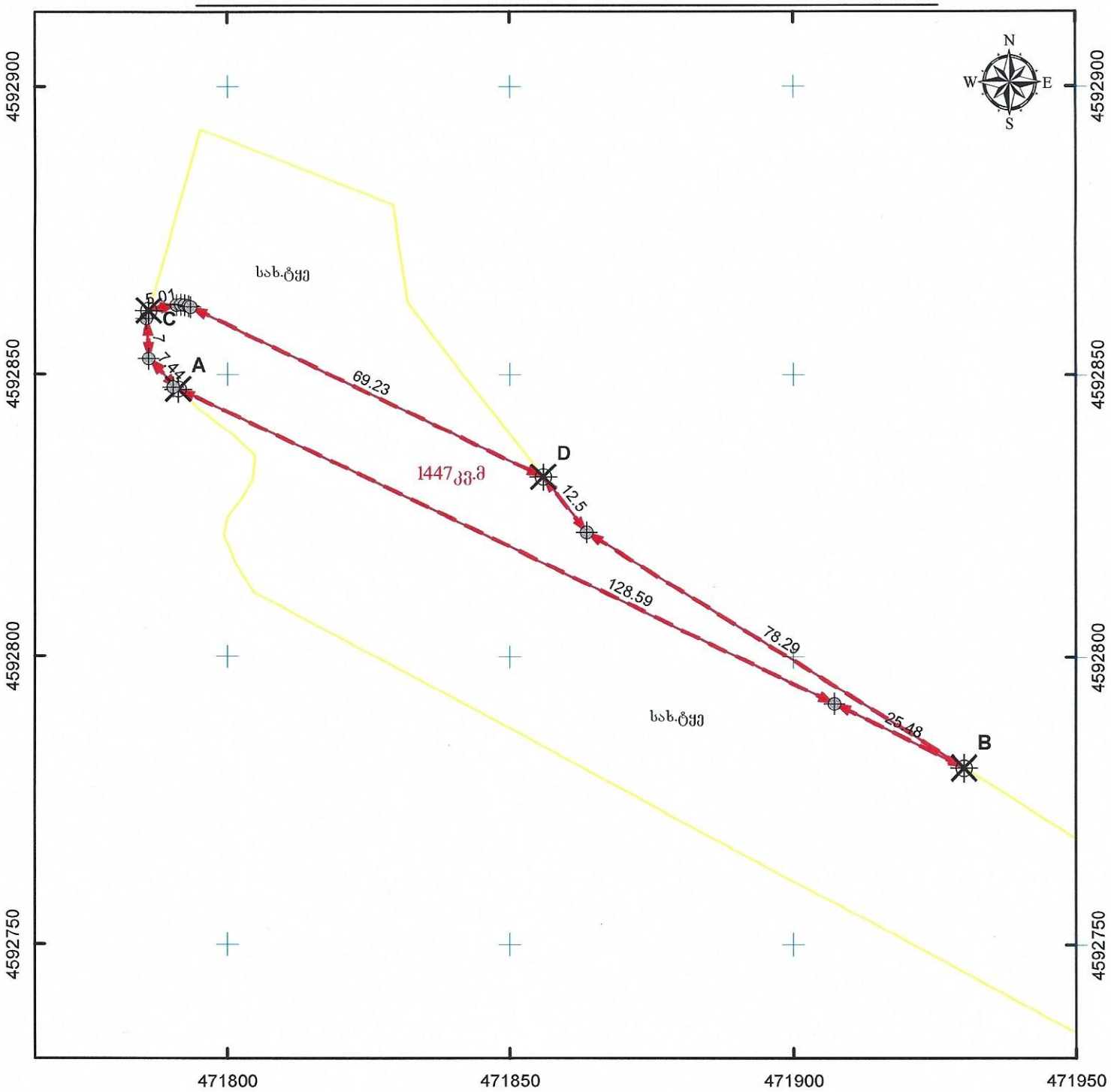

მასშტაბი: 1:1,000

0 10 20 40 მეტრი

0.00 0.00

სახელმწიფო ერთიანი საკოორდინატო სისტემა WGS_1984_UTM_Zone_38N

მისამართი: ბოლნისის მუნიციპალიტეტი, ნახიდური	ნაკვეთის ფართობი 1447 კვ.მ.
დანიშნულება: არასასოფლო-სამეურნეო	ხაზობრივი ნაგებობის ფაქტობრივი სიგრძე: მეტრი ხაზობრივი ნაგებობის გეგმარებითი სიგრძე: მეტრი ხაზობრივი ნაგებობის წერტილოვანი ობიექტი: ცალი
პირობითი აღნიშვნები: ნაკვეთის ფიქსირებული საზღვარი ნაკვეთის არაფიქსირებული საზღვარი სასაზღვრე წერტილი მოსასღვრე ნაკვეთის ნიშული ხაზობრივი ნაგებობის თანმდევი წერტილოვანი ობიექტი 01 / 2 შენობა-ნაგებობა, შენობის ნომერი / სართულიანობა 01 / 2 მშენებარე ნაგებობა 01 / 2 დანგრეული ნაგებობა ვალდებულება ხაზობრივი ნაგებობა	ტასვაბი საკადასტრო აღწერაზე უფლებამოსილი პირი: თეიმურაზ ნაფეტვარიძე დაინტერესებული პირი: სახელმწიფო თარიღი: 08.04.2023 შენიშვნა:

საკადასტრო აგეგმვითი/აზომვითი ნახაზის ფორმის მეორე გვერდი

მიწის ნაკვეთის/ხაზობრივი ნაგებობის ადგილმდებარეობა/მისამართი	ფართობი (კვ.მ.)	დანიშნულება
ბოლნისის მუნიციპალიტეტი, ნახიდური	1447	არასასოფლო-სამეურნეო

შენობა ნაგებობის რიგითი N	დანიშნულება	მდგომარეობა	სართულიანობა	განაშენიანების ფართობი

უფლებრივი შეზღუდვის/დატვირთვის საზღვრების აღწერა	ვალდებულების სახე	ფართობი (კვ.მ)

ხაზობრივი ნაგებობის ტიპი	ხაზობრივი ნაგებობის ფაქტობრივი სიგრძე (მ)	ხაზობრივი ნაგებობის გეგმარებითი სიგრძე (მ)	ხაზობრივი ნაგებობის თანმდევი წერტილოვანი ობიექტის ტიპი	ხაზობრივი ნაგებობის თანმდევი წერტილოვანი ობიექტის რაოდენობა

საზღვარი	მოსაზღვრის აღწერა
A---------B	სახელმწიფო ტყე
C---------D	სახელმწიფო ტყე

საკადასტრო აღწერაზე დამსწრე პირების სახელი და გვარი	ხელმოწერა
თეიმურაზ ნაფეტვარიძე	

საკადასტრო აზომვებზე უფლებამოსილი (იურიდიული) პირი	შ.პ.ს. ტასჰაბი
საკადასტრო აზომვებზე უფლებამოსილი საინდენტიფიკაციო მონაცემები	406 265 410
საკადასტრო აზომვებზე უფლებამოსილი საკონტაქტო ინფორმაცია	ქ. თბილისი, კრწანისის ქუჩა 22/24. T: 599 244 295
საკადასტრო აზომვის მეთოდოლოგია	1. სხვა მონაცემები. (ა.დ.)
აზომვების შესრულების თარიღი:	08.04.2023
საკადასტრო აზომვებზე უფლებამოსილი პირი და მისი ხელმოწერა	თეიმურაზ ნაფეტვარიძე
დაინტერესებული პირი	სახელმწიფო
დაინტერესებული პირის საინდენტიფიკაციო მონაცემები	
დაინტერესებული პირის ხელმოწერა	

ტყეკაფის აბრისი

ქვემო ქართლის
სატყეო სამსახური

ბოლნისის სატყეო უბანი

ფახრალოს სატყეო

კვარტალი: ყ.ს.ტ.

ლიტერ(ებ)ი:

ფართობი: 1447 კვ.მ

გასაკაფი ბუფერი

ტყეკაფის კორდინატები

N	X	Y
1	471787	4592860
2	471913	4592790

" ტყეკაფის პასპორტი"

ტყეკაფი №	
ტყეკაფის მონიშვნის დაწყების თარიღი:	08.04.2023
ტყეკაფის მონიშვნის დამთავრების თარიღი:	08.04.2023

მართვის ორგანო:	სსიპ ეროვნული სატყეო სააგენტო, ქვემო ქართლის სატყეო სამსახური.		
ტყითსარგებლობის საფუძველი	საქართველოს მთავრობის 2021 წლის 18 მაისის №221 დადგენილება	**ტყითმოსარგებლე**	შპს საქენერგო
ტყითმოსარგებლის მისამართი	საქართველო, თბილისი, ვაკის რაიონი, ყიფშიძის შეს. N 15, სართული 3	საიდენტიფიკაციო კოდი/ პირადი ნომერი:	448054499

სატყეო უბანი:	ბოლნისი	**სატყეო:**	ფახრალო				
კვარტალი №:	ყ.ს.ტ	**ლიტერ(ებ)ი №:**	0				
ჯრის სახე:	პირწმინდა	ტყეკაფის ფართობი:	0.1447	ჰა	სიხშირე:		
დაქანება	5	გრადუსი	ექსპოზიცია	ჩ	ს.ზ.დ	590	მ

სულ აღრიცხული	
ხეთა რაოდენობა	მოცულობა
0	0.00

ტყეკაფის გამომყოფი:	თ. ნაფეტვარიძე	**GPS კოორდინატები:**	X	471787	Y	4592860
საიდენტიფიკაციო კოდი/ პირადი ნომერი:	01027069659		X	471913	Y	4592790

ტყეკაფის გახსნის თარიღი:	0
ტყეკაფის დახურვის თარიღი:	0

კორომის შემადგენლობა

ერთეული	სახეობა	თანრიგი

№		დიამეტრი Dt სმ	ხის ხარისხის მიხედვით							
			I ხარისხი				II ხარისხი			
			ხეთა რაოდენობა	ლიკვიდური მერქანი $მ^3$	შეშა ვარჯიდან $მ^3$	გასაცემი მერქანი $მ^3$	ხეთა რაოდენობა	ლიკვიდური მერქანი $მ^3$	შეშა ვარჯიდან $მ^3$	გასაცემი მერქანი $მ^3$
1	2	3	4	5	6	7	8	9	10	11
	სულ ჯამში		**0**	**0.00**	**0.00**	**0.00**	**0**	**0.00**	**0.00**	**0.00**

გარდა ამისა ტერიტორიაზე აღრიცხული 8 სმ_მდე ტაქსაციური დიამეტრის ხე მცენარეები			
	სახეობა (ჯიში)	**ხეთა რაოდენობა**	**მოცულობა**
		0	0.00

ჯამური მონაცემები

	სახეობა (ჯიში)	I ხარისხი			II ხარისხი			8 სმ_ზე ნაკლები დიამეტრის მქონე ხეთა რაოდენობა	8 სმ_ზე ნაკლები დიამეტრის მქონე ხეთა მოცულობა	გაცემა
		ხეთა რაოდენობა	ლიკვიდი	შეშა ვარჯიდან	ხეთა რაოდენობა	ლიკვიდი	შეშა ვარჯიდან			
	სულ	0	0.00	0.00	0.00	0.00	0.00	0	0	0.00

ტყეკაფის მომნიშნავი:	თ. ნაფეტვარიძე	01027069659
ხელმოწერა		
აქტის შედგენის თარიღი	08.04.2023	

დანართი №1

ტყეკაფის აღრიცხვის უწყისი

ტყეკაფის მონიშვნის დაწყების თარიღი:	08.04.2023
ტყეკაფის მონიშვნის დამთავრების თარიღი:	08.04.2023
მართვის ორგანო:	სსიპ ეროვნული სატყეო სააგენტო, ქვემო ქართლის სატყეო სამსახური.

სატყეო უბანი:		ბოლნისი	**სატყეო:**	ფახრალო			
კვარტალი №:	ყ.ს.ტ	**ლიტერ(ებ)ი №:**		**ფართობი:**	0.1447	ჰა	
სიხშირე:	0	**ჭრის სახე:**	პირწმინდა	**ჭრის %:**	100		
ხნოვანება:		15	**მოზარდ-აღმონაცენი:**	0			
სიმაღლე ზღვის დონიდან:		590	**დაქანება (გრადუსი):**	5			
ტყითმოსარგებლე:		შპს საქენერგო	**GPS კოორდინატები:**	X	471787	Y	4592860
		ს/ნ 448054499		X	471913	Y	4592790

ხის №	ჯიში (სახეობა)	ხის ხარისხი და დიამეტრი Dt		გასაცემი მერქნის მოცულობა მ3					შენიშვნა	გაცემა
		I ხარისხის	II ხარისხის	საქმისი მერქანი (ლიკვიდი)	შეშა ვარჯიდან	ხარისხის მიხედვით $მ^3$, სულ $მ^3$				
						I ხარის-ხის	II ხარის-ხის	ჯამი		
1	2	3	4	5	6	7	8	9	10	11
მათ შორის სახეობების მიხედვით										
				სულ საქმისი მერქანი	სულ შეშა ვარჯიდან	სულ I ხარისხი	სულ II ხარისხი	სულ ჯამი	**შენიშვნა**	**გაცემა**
	სულ			0.00	0.00	0.00	0.00	0.00		0.00

შენიშვნა: შეშა ვარჯიდან ფოთლოვნებისთვის ხის ღეროს მოცულობის (ქერქით) 10%, ხოლო წიწვოვნებისათვის ხის ღეროს მოცულობის (ქერქით) 5%, გარდა თხმელისა, აკაციისა და წყავის სახეობის ხეებისა.

	გარდა ამისა ტერიტორიაზე აღრიცხული 8 სმ_მდე ტაქსაციური დიამეტრის მქონე ხე მცენარეები		
	სახეობა (ჯიში)	**ხეთა რაოდენობა**	**მოცულობა**
	სულ	**0**	**0.00**

ჯამური მონაცემები										
	სახეობა (ჯიში)	I ხარისხი			II ხარისხი			8 სმ_ზე ნაკლები დიამეტრის მქონე ხეთა რაოდენობა	8 სმ_ზე ნაკლები დიამეტრის მქონე ხეთა მოცულობა	გაცემა
		ხეთა რაოდენობა	ლიკვიდი	შეშა ვარჯიდან	ხეთა რაოდენობა	ლიკვიდი	შეშა ვარჯიდან			
	სულ	0	0.00	0.00	0	0.00	0.00	0	0.00	0.00

ტყეკაფის მომნიშნავი:	თ. ნაფეტვარაძე	01027069659
ხელმოწერა		
უწყისის შედგენის თარიღი:	08.04.2023	

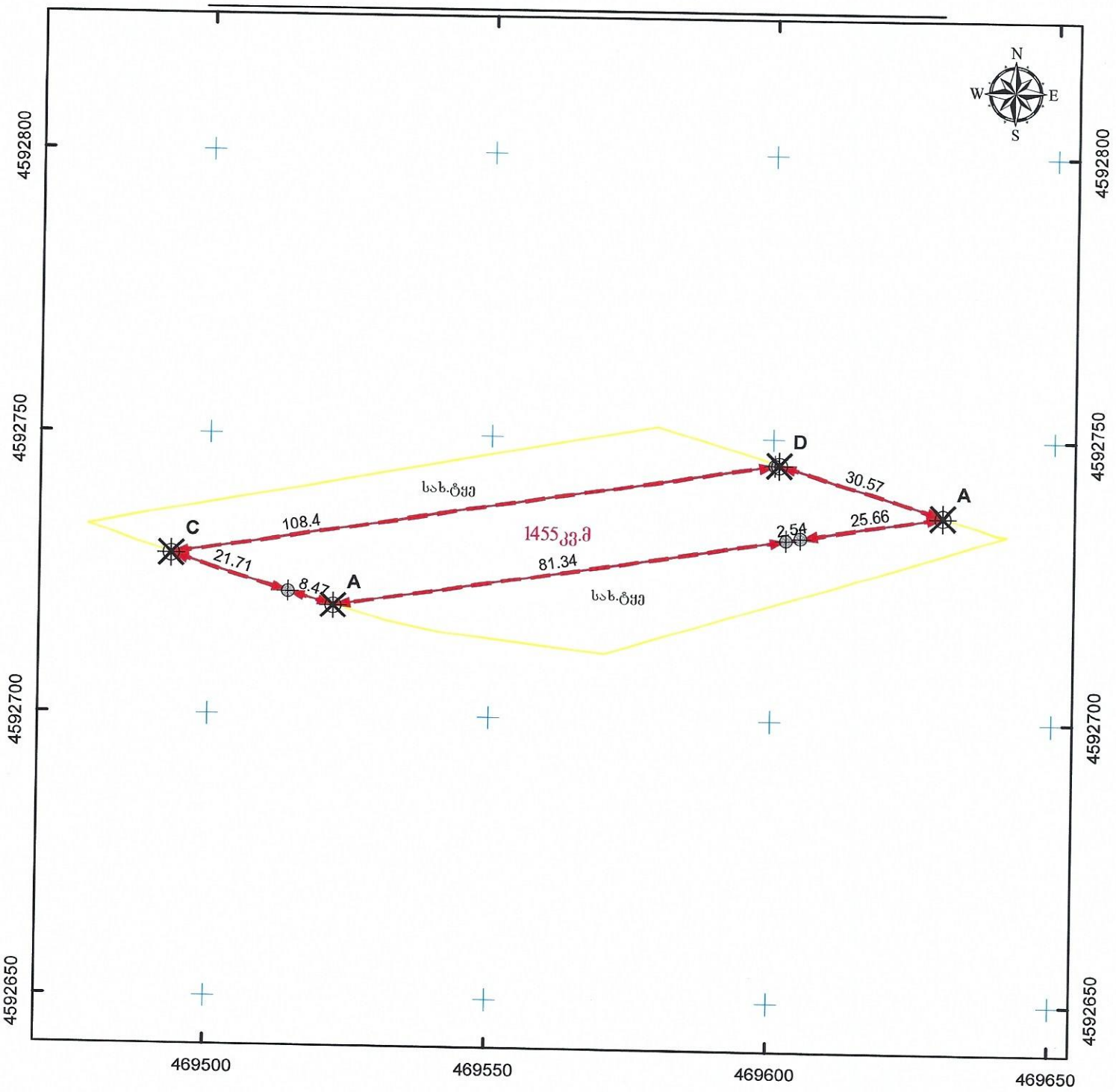

მასშტაბი: 1:1,000 0 10 20 40 მეტრი

0.00 0.00 სახელმწიფო ეროვნული საკოორდინატო სისტემა WGS_1984_UTM_Zone_38N

მისამართი: ბოლნისის მუნიციპალიტეტი, ნახიდური	ნაკვეთის ფართობი	1455 კვ.მ.
დანიშნულება: არასასოფლო-სამეურნეო	ხაზობრივი ნაგებობის ფაქტობრივი სიგრძე:	მეტრი
	ხაზობრივი ნაგებობის გეგმარებითი სიგრძე:	მეტრი
	ხაზობრივი ნაგებობის ფერტილოვანი ობიექტი:	ცალი
საკადასტრო აღწერაზე უფლებამოსილი პირი		თეიმურაზ ნაფეტვარიძე
დაინტერესებული პირი		სახელმწიფო
	თარიღი: 08.04.2023	
	შენიშვნა:	

პირობითი აღნიშვნები:

- ნაკვეთის ფიქსირებული საზღვარი
- ნაკვეთის არაფიქსირებული საზღვარი
- სასაზღვრე წერტილი
- მოსასღვრე ნაკვეთის ნიშნული
- ხაზობრივი ნაგებობის თანმდევი ფერტილოვანი ობიექტი
- 01 / 2 შენობა-ნაგებობა, შენობის ნომერი / სართულიანობა
- 01 / 2 მშენებარე ნაგებობა
- 01 / 2 დანგრეული ნაგებობა
- ვალდებულება
- ხაზობრივი ნაგებობა

საკადასტრო აგეგმვითი/აზომვითი ნახაზის ფორმის მეორე გვერდი

მიწის ნაკვეთის/ხაზობრივი ნაგებობის ადგილმდებარეობა/მისამართი	ფართობი (კვ.მ.)	დანიშნულება
ბოლნისის მუნიციპალიტეტი, ნახიდური	1455	არასასოფლო-სამეურნეო

შენობა ნაგებობის რიგითი N	დანიშნულება	მდგომარეობა	სართულიანობა	განაშენიანების ფართობი

უფლებრივი შეზღუდვის/დატვირთვის საზღვრების აღწერა	ვალდებულების სახე	ფართობი (კვ.მ)

ხაზობრივი ნაგებობის ტიპი	ხაზობრივი ნაგებობის ფაქტობრივი სიგრძე (მ)	ხაზობრივი ნაგებობის გეგმარებითი სიგრძე (მ)	ხაზობრივი ნაგებობის თანმდევი წერტილოვანი ობიექტის ტიპი	ხაზობრივი ნაგებობის თანმდევი წერტილოვანი ობიექტის რაოდენობა

საზღვარი	მოსაზღვრის აღწერა
A---------B	სახელმწიფო ტყე
C---------D	სახელმწიფო ტყე

საკადასტრო აღწერაზე დამსწრე პირების სახელი და გვარი	ხელმოწერა
თეიმურაზ ნაფეტვარიძე	

საკადასტრო აზომვებზე უფლებამოსილი (იურიდიული) პირი	შ.პ.ს. ტასჰაბი
საკადასტრო აზომვებზე უფლებამოსილი საინდენტიფიკაციო მონაცემები	406 265 410
საკადასტრო აზომვებზე უფლებამოსილი საკონტაქტო ინფორმაცია	ქ. თბილისი, კრწანისის ქუჩა 22/24. T: 599 244 295
საკადასტრო აზომვის მეთოდოლოგია	1. სხვა მონაცემები. (ა.დ.)
აზომვების შესრულების თარიღი:	08.04.2023
საკადასტრო აზომვებზე უფლებამოსილი პირი და მისი ხელმოწერა	თეიმურაზ ნაფეტვარიძე
დაინტერესებული პირი	სახელმწიფო
დაინტერესებული პირის საინდენტიფიკაციო მონაცემები	
დაინტერესებული პირის ხელმოწერა	

ტყეკაფის აბრისი

ქვემო ქართლის
სატყეო სამსახური

ბოლნისის სატყეო უბანი

ფახრალოს სატყეო

კვარტალი: ყ.ს.ტ.

ლიტერ(ებ)ი:

ფართობი: 1455 კვ.მ

გასაკაფი ბუფერი

ტყეკაფის კორდინატები

N	X	Y
1	469503	4592728
2	469622	4592737

" ტყეკაფის პასპორტი"

ტყეკაფი №								
ტყეკაფის მონიშვნის დაწყების თარიღი:			08.04.2023					
ტყეკაფის მონიშვნის დამთავრების თარიღი:			08.04.2023					
მართვის ორგანო:	სსიპ ეროვნული სატყეო სააგენტო, ქვემო ქართლის სატყეო სამსახური.							
ტყითსარგებლობის საფუძველი	საქართველოს მთავრობის 2021 წლის 18 მაისის №221 დადგენილება		**ტყითმოსარგებლე**	შპს საქენერგო				
ტყითმოსარგებლის მისამართი	საქართველო, თბილისი, ვაკის რაიონი, ყიფშიძის შეს. N 15, სართული 3		**საიდენტიფიკაციო კოდი/ პირადი ნომერი:**	448054499				
სატყეო უბანი:	ბოლნისი		**სატყეო:**	ფახრალო				
კვარტალი №:	ყ.ს.ტ		**ლიტერ(ებ)ი №:**	**0**				
ჯრის სახე:	პირწმინდა		**ტყეკაფის ფართობი:**	0.1455	ჰა	**სიხშირე:**		
დაქანება	15	გრადუსი	**ექსპოზიცია**	ჩ		**ს.ზ.დ**	620	მ

სულ აღრიცხული

ხეთა რაოდენობა	**მოცულობა**
492	**0.49**

ტყეკაფის გამომყოფი:	თ. ნაფეტვარიძე	**GPS კოორდინატები:**	**X**	469503	**Y**	4592728
საიდენტიფიკაციო კოდი/ პირადი ნომერი:	01027069659		**X**	469622	**Y**	4592737

ტყეკაფის გახსნის თარიღი:	0
ტყეკაფის დახურვის თარიღი:	0

კორომის შემადგენლობა

ერთეული	სახეობა	თანრიგი

№		დიამეტრი Dt სმ	ხის ხარისხის მიხედვით							
			I ხარისხი				II ხარისხი			
			ხეთა რაოდენობა	ლიკვიდური მერქანი $მ^3$	შეშა ვარჯიდან $მ^3$	გასაცემი მერქანი $მ^3$	ხეთა რაოდენობა	ლიკვიდური მერქანი $მ^3$	შეშა ვარჯიდან $მ^3$	გასაცემი მერქანი $მ^3$
1	2	3	4	5	6	7	8	9	10	11
	სულ ჯამში		**0**	**0.00**	**0.00**	**0.00**	**0**	**0.00**	**0.00**	**0.00**

	სახეობა (ჯიში)	**ხეთა რაოდენობა**	**მოცულობა**
1	ძეძვი	492	0.49
		492	**0.49**

ჯამური მონაცემები

	სახეობა (ჯიში)	I ხარისხი			II ხარისხი			8 სმ_ზე ნაკლები დიამეტრის მქონე ხეთა რაოდენობა	8 სმ_ზე ნაკლები დიამეტრის მქონე ხეთა მოცულობა	გაცემა
		ხეთა რაოდენობა	ლიკვიდი	შეშა ვარჯიდან	ხეთა რაოდენობა	ლიკვიდი	შეშა ვარჯიდან			
1	ძეძვი	0	0.00	0.00	0	0.00	0.00	492	0.49	0.49
	სულ	**0**	**0.00**	**0.00**	**0.00**	**0.00**	**0.00**	**492**	**0.49**	**0.49**

ტყეკაფის მომნიშნავი:	თ. ნაფეტვარიძე	01027069659
ხელმოწერა		
აქტის შედგენის თარიღი	08.04.2023	

დანართი №1

ტყეკაფის აღრიცხვის უწყისი

ტყეკაფის მონიშვნის დაწყების თარიღი:			08.04.2023				
ტყეკაფის მონიშვნის დამთავრების თარიღი:			08.04.2023				
მართვის ორგანო:		სსიპ ეროვნული სატყეო სააგენტო, ქვემო ქართლის სატყეო სამსახური.					
სატყეო უბანი:		ბოლნისი	სატყეო:	ფახრალო			
კვარტალი №:	ყ.ს.ტ	ლიტერ(ებ)ი №:			ფართობი:	0.1455	ჰა
სიხშირე:	0	ჭრის სახე:	პირწმინდა		ჭრის %:	100	
ხნოვანება:		15	მოზარდ-აღმონაცენი:		0		
სიმაღლე ზღვის დონიდან:		620	დაქანება (გრადუსი):		15		
ტყითმოსარგებლე:		შპს საქენერგო	GPS კოორდინატები:	X	469503	Y	4592728
		ს/ნ 448054499		X	469622	Y	4592737

ხის №	ჯიში (სახეობა)	ხის ხარისხი და დიამეტრი Dt		გასაცემი მერქნის მოცულობა მ3					შენიშვნა	გაცემა
		I ხარისხის	II ხარის ხის	საქმისი მერქანი (ლიკვიდი)	შეშა ვარჯიდან	ხარისხის მიხედვით $მ^3$, სულ $მ^3$				
						I ხარის-ხის	II ხარის-ხის	ჯამი		
1	2	3	4	5	6	7	8	9	10	11
მათ შორის სახეობების მიხედვით										
	.			სულ საქმისი მერქანი	სულ შეშა ვარჯიდან	სულ I ხარისხი	სულ II ხარისხი	სულ ჯამი	შენიშვნა	გაცემა
	სულ			0.00	0.00	0.00	0.00	0.00		0.00

შენიშვნა: შეშა ვარჯიდან ფოთლოვნებისთვის ხის ღეროს მოცულობის (ქერქით) 10%, ხოლო წიწვოვნებისათვის ხის ღეროს მოცულობის (ქერქით) 5%, გარდა თხმელისა, აკაციისა და წყავის სახეობის ხეებისა.

გარდა ამისა ტერიტორიაზე აღრიცხული 8 სმ_მდე ტაქსაციური დიამეტრის მქონე ხე მცენარეები

	სახეობა (ჯიში)	ხეთა რაოდენობა	მოცულობა
1	ძეძვი	492	0.49
	სულ	**492**	**0.49**

ჯამური მონაცემები

	სახეობა (ჯიში)	I ხარისხი			II ხარისხი			8 სმ_ზე ნაკლები დიამეტრის მქონე ხეთა რაოდენობა	8 სმ_ზე ნაკლები დიამეტრის მქონე ხეთა მოცულობა	გაცემა
		ხეთა რაოდენობა	ლიკვიდი	შეშა ვარჯიდან	ხეთა რაოდენობა	ლიკვიდი	შეშა ვარჯიდან			
1	ძეძვი	0	0.00	0.00	0	0.00	0.00	492	0.49	0.49
	სულ	0	0.00	0.00	0	0.00	0.00	492	0.49	0.49

ტყეკაფის მომნიშნავი:	თ. ნაფეტვარიძე	01027069659
ხელმოწერა		
უწყისის შედგენის თარიღი:	08.04.2023	

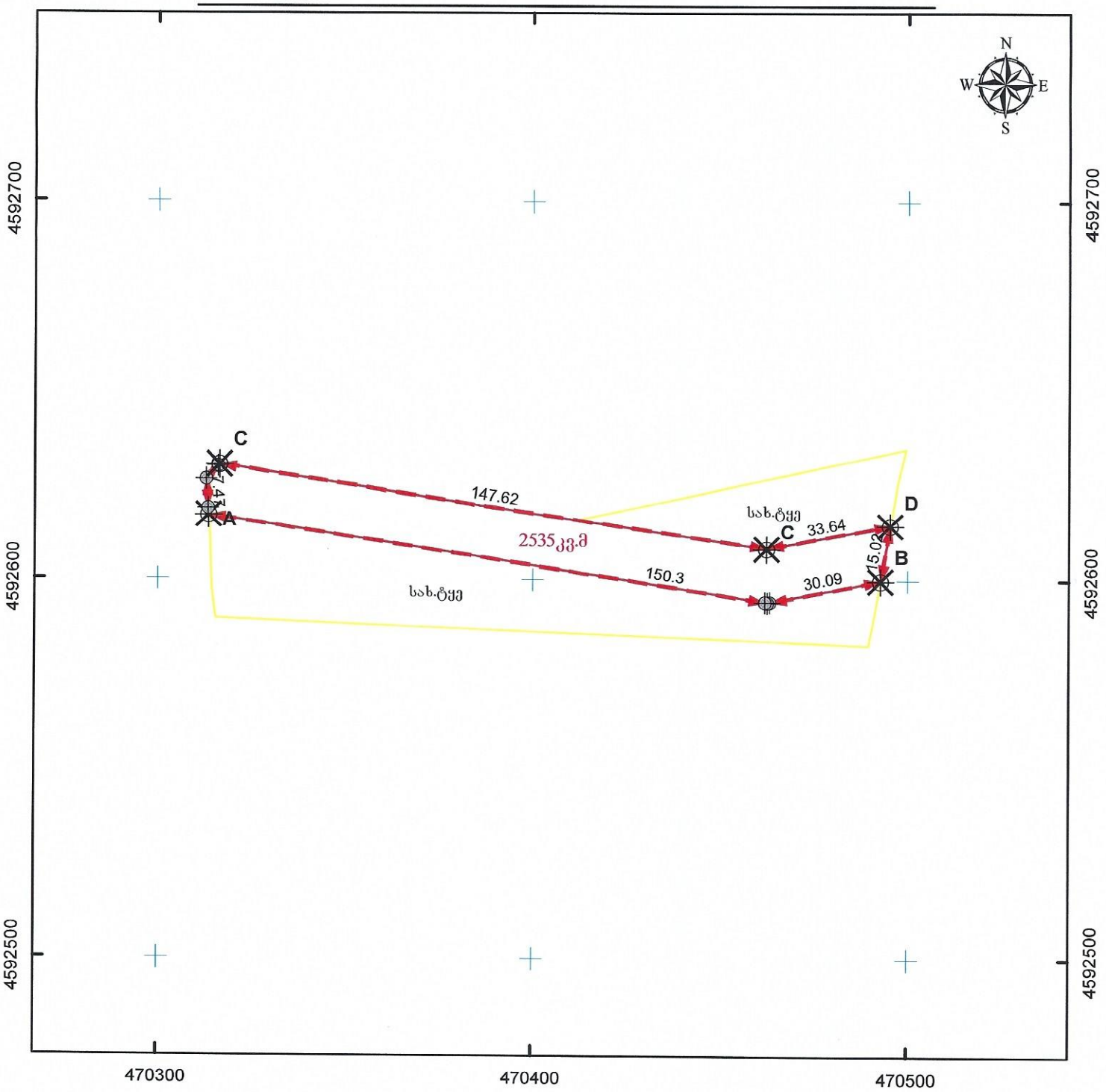

მასშტაბი: 1:1,500 0 15 30 60 მეტრი

0.00 0.00 სახელმწიფო ეროვნული საკოორდინატო სისტემა WGS_1984_UTM_Zone_38N

მისამართი: ბოლნისის მუნიციპალიტეტი, ნახიდური	ნაკვეთის ფართობი	2535 კვ.მ.
დანიშნულება: არასასოფლო-სამეურნეო	ხაზობრივი ნაგებობის ფაქტობრივი სიგრძე: ხაზობრივი ნაგებობის გეგმარებითი სიგრძე: ხაზობრივი ნაგებობის წერტილოვანი ობიექტი:	მეტრი მეტრი ცალი
პირობითი აღნიშვნები: ნაკვეთის ფიქსირებული საზღვარი ნაკვეთის არაფიქსირებული საზღვარი სასაზღვრე წერტილი მოსასღვრე ნაკვეთის ნიშნული ხაზობრივი ნაგებობის თანმდევი წერტილოვანი ობიექტი 01 / 2 შენობა-ნაგებობა, შენობის ნომერი / სართულიანობა 01 / 2 მშენებარე ნაგებობა 01 / 2 დანგრეული ნაგებობა ვალდებულება ხაზობრივი ნაგებობა	ტასჰაბი საკადასტრო აღწერაზე უფლებამოსილი პირი TASHUB თეიმურაზ ნაფეტვარიძე დაინტერესებული პირი სახელმწიფო თარიღი: 08.04.2023 შენიშვნა:	

საკადასტრო აგეგმვითი/აზომვითი ნახაზის ფორმის მეორე გვერდი

მიწის ნაკვეთის/ხაზობრივი ნაგებობის ადგილმდებარეობა/მისამართი	ფართობი (კვ.მ.)	დანიშნულება
ბოლნისის მუნიციპალიტეტი, ნახიდური	2535	არასასოფლო-სამეურნეო

შენობა ნაგებობის რიგითი N	დანიშნულება	მდგომარეობა	სართულიანობა	განაშენიანების ფართობი

უფლებრივი შეზღუდვის/დატვირთვის საზღვრების აღწერა	ვალდებულების სახე	ფართობი (კვ.მ)

ხაზობრივი ნაგებობის ტიპი	ხაზობრივი ნაგებობის ფაქტობრივი სიგრძე (მ)	ხაზობრივი ნაგებობის გეგმარებითი სიგრძე (მ)	ხაზობრივი ნაგებობის თანმდევი წერტილოვანი ობიექტის ტიპი	ხაზობრივი ნაგებობის თანმდევი წერტილოვანი ობიექტის რაოდენობა

საზღვარი	მოსაზღვრის აღწერა
A---------B	სახელმწიფო ტყე
C---------D	სახელმწიფო ტყე

საკადასტრო აღწერაზე დამსწრე პირების სახელი და გვარი	ხელმოწერა
თეიმურაზ ნაფეტვარიძე	

საკადასტრო აზომვებზე უფლებამოსილი (იურიდიული) პირი	შ.პ.ს. ტასჰაბი
საკადასტრო აზომვებზე უფლებამოსილი საინდენტიფიკაციო მონაცემები	406 265 410
საკადასტრო აზომვებზე უფლებამოსილი საკონტაქტო ინფორმაცია	ქ. თბილისი, კრწანისის ქუჩა 22/24. T: 599 244 295
საკადასტრო აზომვის მეთოდოლოგია	1. სხვა მონაცემები. (ა.დ.)
აზომვების შესრულების თარიღი:	08.04.2023
საკადასტრო აზომვებზე უფლებამოსილი პირი და მისი ხელმოწერა	თეიმურაზ ნაფეტვარიძე
დაინტერესებული პირი	სახელმწიფო
დაინტერესებული პირის საინდენტიფიკაციო მონაცემები	
დაინტერესებული პირის ხელმოწერა	

ტყეკაფის აბრისი

ქვემო ქართლის
სატყეო სამსახური

ბოლნისის სატყეო უბანი

ფახრალოს სატყეო

კვარტალი: ყ.ს.ტ.

ლიტერ(ებ)ი:

ფართობი: 2535 კვ.მ

გასაკაფი ბუფერი

ტყეკაფის კორდინატები

N	X	Y
1	470315	4592623
2	470492	4592605

"ტყეკაფის პასპორტი"

ტყეკაფი №								
ტყეკაფის მონიშვნის დაწყების თარიღი:			08.04.2023					
ტყეკაფის მონიშვნის დამთავრების თარიღი:			08.04.2023					
მართვის ორგანო:	სსიპ ეროვნული სატყეო სააგენტო, ქვემო ქართლის სატყეო სამსახური.							
ტყითსარგებლობის საფუძველი	საქართველოს მთავრობის 2021 წლის 18 მაისის №221 დადგენილება		**ტყითმოსარგებლე**	შპს საქენერგო				
ტყითმოსარგებლის მისამართი	საქართველო, თბილისი, ვაკის რაიონი, ყიფშიძის შეს. N 15, სართული 3		**საიდენტიფიკაციო კოდი/ პირადი ნომერი:**	448054499				
სატყეო უბანი:	ბოლნისი		**სატყეო:**	ფახრალო				
კვარტალი №:	ყ.ს.ტ		**ლიტერ(ებ)ი №:**	**0**				
ჭრის სახე:	პირწმინდა		**ტყეკაფის ფართობი:**	0.2535	ჰა	**სიხშირე:**		
დაქანება	10	გრადუსი	**ექსპოზიცია**	ჩ		**ს.ზ.დ**	610	მ
სულ აღრიცხული								
ხეთა რაოდენობა			**მოცულობა**					
928			**0.93**					
ტყეკაფის გამომყოფი:	თ. ნაფეტვარიძე		**GPS კოორდინატები:**	**X**	470315	**Y**	4592623	
საიდენტიფიკაციო კოდი/ პირადი ნომერი:	01027069659			**X**	470492	**Y**	4592605	
ტყეკაფის გახსნის თარიღი:	0							
ტყეკაფის დახურვის თარიღი:	0							

კორომის შემადგენლობა

ერთეული	სახეობა	თანრიგი

№		დიამეტრი Dt სმ	ხის ხარისხის მიხედვით							
			I ხარისხი				II ხარისხი			
			ხეთა რაოდენობა	ლიკვიდური მერქანი $მ^3$	შეშა ვარჯიდან $მ^3$	გასაცემი მერქანი $მ^3$	ხეთა რაოდენობა	ლიკვიდური მერქანი $მ^3$	შეშა ვარჯიდან $მ^3$	გასაცემი მერქანი $მ^3$
1	2	3	4	5	6	7	8	9	10	11
	სულ ჯამში		**0**	**0.00**	**0.00**	**0.00**	**0**	**0.00**	**0.00**	**0.00**

	გარდა ამისა ტერიტორიაზე აღრიცხული 8 სმ_მდე ტაქსაციური დიამეტრის ხე მცენარეები		
	სახეობა (ჯიში)	**ხეთა რაოდენობა**	**მოცულობა**
1	ძეძვი	928	0.93
		928	**0.93**

ჯამური მონაცემები

	სახეობა (ჯიში)	I ხარისხი			II ხარისხი			8 სმ_ზე ნაკლები დიამეტრის მქონე ხეთა რაოდენობა	8 სმ_ზე ნაკლები დიამეტრის მქონე ხეთა მოცულობა	გაცემა
		ხეთა რაოდენობა	ლიკვიდი	შეშა ვარჯიდან	ხეთა რაოდენობა	ლიკვიდი	შეშა ვარჯიდან			
1	ძეძვი	0	0.00	0.00	0	0.00	0.00	928	0.93	0.93
	სულ	**0**	**0.00**	**0.00**	**0.00**	**0.00**	**0.00**	**928**	**0.93**	**0.93**

ტყეკაფის მომნიშნავი:	თ. ნაფეტვარიძე	01027069659
ხელმოწერა		
აქტის შედგენის თარიღი	08.04.2023	

დანართი №1

ტყეკაფის აღრიცხვის უწყისი

ტყეკაფის მონიშვნის დაწყების თარიღი:			08.04.2023				
ტყეკაფის მონიშვნის დამთავრების თარიღი:			08.04.2023				
მართვის ორგანო:		სსიპ ეროვნული სატყეო სააგენტო, ქვემო ქართლის სატყეო სამსახური.					
სატყეო უბანი:		ბოლნისი	სატყეო:	ფახრალო			
კვარტალი №:	ყ.ს.ტ	ლიტერ(ებ)ი №:			ფართობი:	0.2535	ჰა
სიხშირე:	0	ჭრის სახე:	პირწმინდა		ჭრის %:	100	
ხნოვანება:		10	მოზარდ-აღმონაცენი:		0		
სიმაღლე ზღვის დონიდან:		610	დაქანება (გრადუსი):		10		
ტყითმოსარგებლე:		შპს საქენერგო	GPS კოორდინატები:	X	470315	Y	4592623
		ს/ნ 448054499		X	470492	Y	4592605

ხის №	ჯიში (სახეობა)	ხის ხარისხი და დიამეტრი Dt		გასაცემი მერქნის მოცულობა მ3					შენიშვნა	გაცემა
		I ხარისხის	II ხარის ხის	საქმისი მერქანი (ლიკვიდი)	შეშა ვარჯიდან	ხარისხის მიხედვით $მ^3$, სულ $მ^3$				
						I ხარის-ხის	II ხარის-ხის	ჯამი		
1	2	3	4	5	6	7	8	9	10	11
მათ შორის სახეობების მიხედვით										
				სულ საქმისი მერქანი	სულ შეშა ვარჯიდან	სულ I ხარისხი	სულ II ხარისხი	სულ ჯამი	შენიშვნა	გაცემა
	სულ			0.00	0.00	0.00	0.00	0.00		0.00

შენიშვნა: შეშა ვარჯიდან ფოთლოვნებისთვის ხის ღეროს მოცულობის (ქერქით) 10%, ხოლო წიწვოვნებისათვის ხის ღეროს მოცულობის (ქერქით) 5%, გარდა თხმელისა, აკაციისა და წყავის სახეობის ხეებისა.

გარდა ამისა ტერიტორიაზე აღრიცხული 8 სმ_მდე ტაქსაციური დიამეტრის მქონე ხე მცენარეები

	სახეობა (ჯიში)	ხეთა რაოდენობა	მოცულობა
1	ძეძვი	928	0.93
	სულ	**928**	**0.93**

ჯამური მონაცემები

	სახეობა (ჯიში)	I ხარისხი			II ხარისხი			8 სმ_ზე ნაკლები დიამეტრის მქონე ხეთა რაოდენობა	8 სმ_ზე ნაკლები დიამეტრის მქონე ხეთა მოცულობა	გაცემა
		ხეთა რაოდენობა	ლიკვიდი	შეშა ვარჯიდან	ხეთა რაოდენობა	ლიკვიდი	შეშა ვარჯიდან			
1	ძეძვი	0	0.00	0.00	0	0.00	0.00	928	0.93	0.93
	სულ	0	0.00	0.00	0	0.00	0.00	928	0.93	0.93

ტყეკაფის მომწიშნავი:	თ. ნაფეტვარიძე	01027069659
ხელმოწერა		
უწყისის შედგენის თარიღი:	08.04.2023	

TASHUB

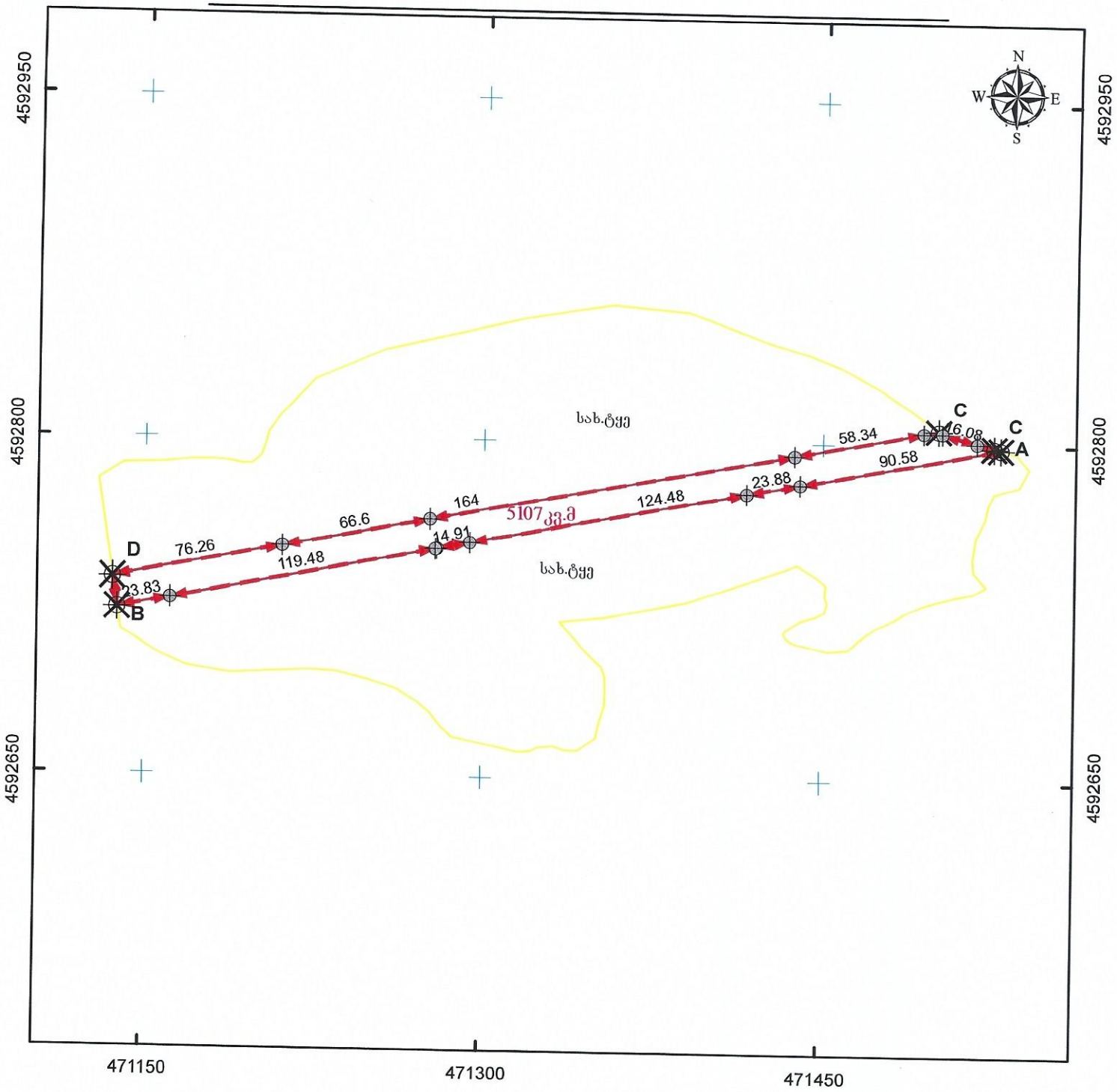

მასშტაბი: 1:2,500 0 25 50 100 მეტრი

0.00 0.00 სახელმწიფო ეროვნული საკოორდინატო სისტემა WGS_1984_UTM_Zone_38N

მისამართი: ბოლნისის მუნიციპალიტეტი, ნახიდური	ნაკვეთის წართობი 775 კვ.მ.
დანიშნულება: არასასოფლო-სამეურნეო	ხაზობრივი ნაგებობის ფაქტობრივი სიგრძე: მეტრი ხაზობრივი ნაგებობის გეგმარებითი სიგრძე: მეტრი ხაზობრივი ნაგებობის ზერტილოვანი ობიექტი: ცალი
პირობითი აღნიშვნები: ნაკვეთის ფიქსირებული საზღვარი ნაკვეთის არაფიქსირებული საზღვარი სასაზღვრე ზერტილი მოსასღვრე ნაკვეთის ნიშნული ხაზობრივი ნაგებობის თანმდევი ზერტილოვანი ობიექტი 01 / 2 შენობა-ნაგებობა, შენობის ნომერი / სართულიანობა 01 / 2 მშენებარე ნაგებობა 01 / 2 დანგრეული ნაგებობა ვალდებულება ხაზობრივი ნაგებობა	ტასუბი საკადასტრო აღზერაზე უფლებამოსილი პირი: თეიმურაზ ნაფეტვარიძე დაინტერესებული პირი: სახელმწიფო თარიღი: 08.04.2023 შენიშვნა:

საკადასტრო აგეგმვითი/აზომვითი ნახაზის ფორმის მეორე გვერდი

მიწის ნაკვეთის/ხაზობრივი ნაგებობის ადგილმდებარეობა/მისამართი	ფართობი (კვ.მ.)	დანიშნულება
ბოლნისის მუნიციპალიტეტი, ნახიდური	5107	არასასოფლო-სამეურნეო

შენობა ნაგებობის რიგითი N	დანიშნულება	მდგომარეობა	სართულიანობა	განაშენიანების ფართობი

უფლებრივი შეზღუდვის/დატვირთვის საზღვრების აღწერა	ვალდებულების სახე	ფართობი (კვ.მ)

ხაზობრივი ნაგებობის ტიპი	ხაზობრივი ნაგებობის ფაქტობრივი სიგრძე (მ)	ხაზობრივი ნაგებობის გეგმარებითი სიგრძე (მ)	ხაზობრივი ნაგებობის თანმდევი წერტილოვანი ობიექტის ტიპი	ხაზობრივი ნაგებობის თანმდევი წერტილოვანი ობიექტის რაოდენობა

საზღვარი	მოსაზღვრის აღწერა
A---------B	სახელმწიფო ტყე
C---------D	სახელმწიფო ტყე

საკადასტრო აღწერაზე დამსწრე პირების სახელი და გვარი	ხელმოწერა
თეიმურაზ ნაფეტვარიძე	

საკადასტრო აზომვებზე უფლებამოსილი (იურიდიული) პირი	შ.პ.ს. ტასჰაბი
საკადასტრო აზომვებზე უფლებამოსილი საინდენტიფიკაციო მონაცემები	406 265 410
საკადასტრო აზომვებზე უფლებამოსილი საკონტაქტო ინფორმაცია	ქ. თბილისი, კრწანისის ქუჩა 22/24. T: 599 244 295
საკადასტრო აზომვის მეთოდოლოგია	1. სხვა მონაცემები. (ა.დ.)
აზომვების შესრულების თარიღი:	08.04.2023
საკადასტრო აზომვებზე უფლებამოსილი პირი და მისი ხელმოწერა	თეიმურაზ ნაფეტვარიძე
დაინტერესებული პირი	სახელმწიფო
დაინტერესებული პირის საინდენტიფიკაციო მონაცემები	
დაინტერესებული პირის ხელმოწერა	

ტყეკაფის აბრისი

ქვემო ქართლის
სატყეო სამსახური

ბოლნისის სატყეო უბანი

ფახრალოს სატყეო

კვარტალი: ყ-სს-ტ-

ლიტერ(ებ)ი:

ფართობი: 5107 კ.მ

გასაკაფი ბუფერი

ტყეკაფის კორდინატები

N	X	Y
1	471138	4592730
2	471524	4592799

" ტყეკაფის პასპორტი"

ტყეკაფი №							
ტყეკაფის მონიშვნის დაწყების თარიღი:	08.04.2023						
ტყეკაფის მონიშვნის დამთავრების თარიღი:	08.04.2023						
მართვის ორგანო:	სსიპ ეროვნული სატყეო სააგენტო, ქვემო ქართლის სატყეო სამსახური.						
ტყითსარგებლობის საფუძველი	საქართველოს მთავრობის 2021 წლის 18 მაისის №221 დადგენილება	**ტყითმოსარგებლე**	შპს საქენერგო				
ტყითმოსარგებლის მისამართი	საქართველო, თბილისი, ვაკის რაიონი, ყიფშიძის შეს. N 15, სართული 3	**საიდენტიფიკაციო კოდი/ პირადი ნომერი:**	448054499				
სატყეო უბანი:	ბოლნისი	**სატყეო:**	ფახრალო				
კვარტალი №:	ყ.ს.ტ	**ლიტერ(ებ)ი №:**	**0**				
ჭრის სახე:	პირწმინდა	**ტყეკაფის ფართობი:**	0.5107	ჰა	**სიხშირე:**		
დაქანება	5	გრადუსი	**ექსპოზიცია**	ჩა	**ს.ზ.დ**	610	მ
სულ აღრიცხული							
ხეთა რაოდენობა		**მოცულობა**					
2173		**2.17**					
ტყეკაფის გამომყოფი:	თ. ნაფეტვარიძე	**GPS კოორდინატები:**	**X**	471138	**Y**	4592730	
საიდენტიფიკაციო კოდი/ პირადი ნომერი:	01027069659		**X**	471524	**Y**	4592799	
ტყეკაფის გახსნის თარიღი:	0						
ტყეკაფის დახურვის თარიღი:	0						

კორომის შემადგენლობა

ერთეული	სახეობა	თანრიგი

№		დიამეტრი Dt სმ	ხის ხარისხის მიხედვით							
			I ხარისხი				II ხარისხი			
			ხეთა რაოდენობა	ლიკვიდური მერქანი $მ^3$	შეშა ვარჯიდან $მ^3$	გასაცემი მერქანი $მ^3$	ხეთა რაოდენობა	ლიკვიდური მერქანი $მ^3$	შეშა ვარჯიდან $მ^3$	გასაცემი მერქანი $მ^3$
1	2	3	4	5	6	7	8	9	10	11
	სულ ჯამში		**0**	**0.00**	**0.00**	**0.00**	**0**	**0.00**	**0.00**	**0.00**

გარდა ამისა ტერიტორიაზე აღრიცხული 8 სმ_მდე ტაქსაციური დიამეტრის ხე მცენარეები			
	სახეობა (ჯიში)	**ხეთა რაოდენობა**	**მოცულობა**
1	ძეძვი	2173	2.17
		2173	**2.17**

ჯამური მონაცემები

	სახეობა (ჯიში)	I ხარისხი			II ხარისხი			8 სმ_ზე ნაკლები დიამეტრის მქონე ხეთა რაოდენობა	8 სმ_ზე ნაკლები დიამეტრის მქონე ხეთა მოცულობა	გაცემა
		ხეთა რაოდენობა	ლიკვიდი	შეშა ვარჯიდან	ხეთა რაოდენობა	ლიკვიდი	შეშა ვარჯიდან			
1	ძეძვი	0	0.00	0.00	0	0.00	0.00	2173	2.17	2.17
	სულ	**0**	**0.00**	**0.00**	**0.00**	**0.00**	**0.00**	**2173**	**2.17**	**2.17**

ტყეკაფის მომნიშნავი:	თ. ნაფეტვარიძე	01027069659
ხელმოწერა		
აქტის შედგენის თარიღი	08.04.2023	

დანართი №1

ტყეკაფის აღრიცხვის უწყისი

ტყეკაფის მონიშვნის დაწყების თარიღი:	08.04.2023
ტყეკაფის მონიშვნის დამთავრების თარიღი:	08.04.2023
მართვის ორგანო:	სსიპ ეროვნული სატყეო სააგენტო, ქვემო ქართლის სატყეო სამსახური.

სატყეო უბანი:		ბოლნისი	**სატყეო:**	ფახრალო			
კვარტალი №:	ყ.ს.ტ	**ლიტერ(ებ)ი №:**			**ფართობი:**	0.5107	ჰა
სიხშირე:	0	**ჭრის სახე:**	პირწმინდა		**ჭრის %:**	100	
ხნოვანება:		15	**მოზარდ-აღმონაცენი:**		0		
სიმაღლე ზღვის დონიდან:		610	**დაქანება (გრადუსი):**		5		
ტყითმოსარგებლე:		შპს საქენერგო	**GPS კოორდინატები:**	X	471138	Y	4592730
		ს/ნ 448054499		X	471524	Y	4592799

ხის №	ჯიში (სახეობა)	ხის ხარისხი და დიამეტრი Dt		გასაცემი მერქნის მოცულობა მ3					შენიშვნა	გაცემა
		I ხარისხის	II ხარისხის	საქმისი მერქანი (ლიკვიდი)	შეშა ვარჯიდან	ხარისხის მიხედვით $м^3$, სულ $м^3$				
						I ხარის-ხის	II ხარის-ხის	ჯამი		
1	2	3	4	5	6	7	8	9	10	11
მათ შორის სახეობების მიხედვით										
				სულ საქმისი მერქანი	**სულ შეშა ვარჯიდან**	**სულ I ხარისხი**	**სულ II ხარისხი**	**სულ ჯამი**	**შენიშვნა**	**გაცემა**
	სულ			0.00	0.00	0.00	0.00	0.00		0.00

შენიშვნა: შეშა ვარჯიდან ფოთლოვნებისთვის ხის ღეროს მოცულობის (ქერქით) 10%, ხოლო წიწვოვნებისათვის ხის ღეროს მოცულობის (ქერქით) 5%, გარდა თხმელისა, აკაციისა და წყავის სახეობის ხეებისა.

გარდა ამისა ტერიტორიაზე აღრიცხული 8 სმ_მდე ტაქსაციური დიამეტრის მქონე ხე მცენარეები

	სახეობა (ჯიში)	ხეთა რაოდენობა	მოცულობა
1	ძეძვი	2173	2.17
	სულ	**2173**	**2.17**

ჯამური მონაცემები										
	სახეობა (ჯიში)	I ხარისხი			II ხარისხი			8 სმ_ზე ნაკლები დიამეტრის მქონე ხეთა რაოდენობა	8 სმ_ზე ნაკლები დიამეტრის მქონე ხეთა მოცულობა	გაცემა
		ხეთა რაოდენობა	ლიკვიდი	შეშა ვარჯიდან	ხეთა რაოდენობა	ლიკვიდი	შეშა ვარჯიდან			
1	ძეძვი	0	0.00	0.00	0	0.00	0.00	2173	2.17	2.17
	სულ	0	0.00	0.00	0	0.00	0.00	2173	2.17	2.17

ტყეკაფის მომნიშნავი:	თ. ნაფეტვარიძე	01027069659
ხელმოწერა		
უწყისის შედგენის თარიღი:	08.04.2023	

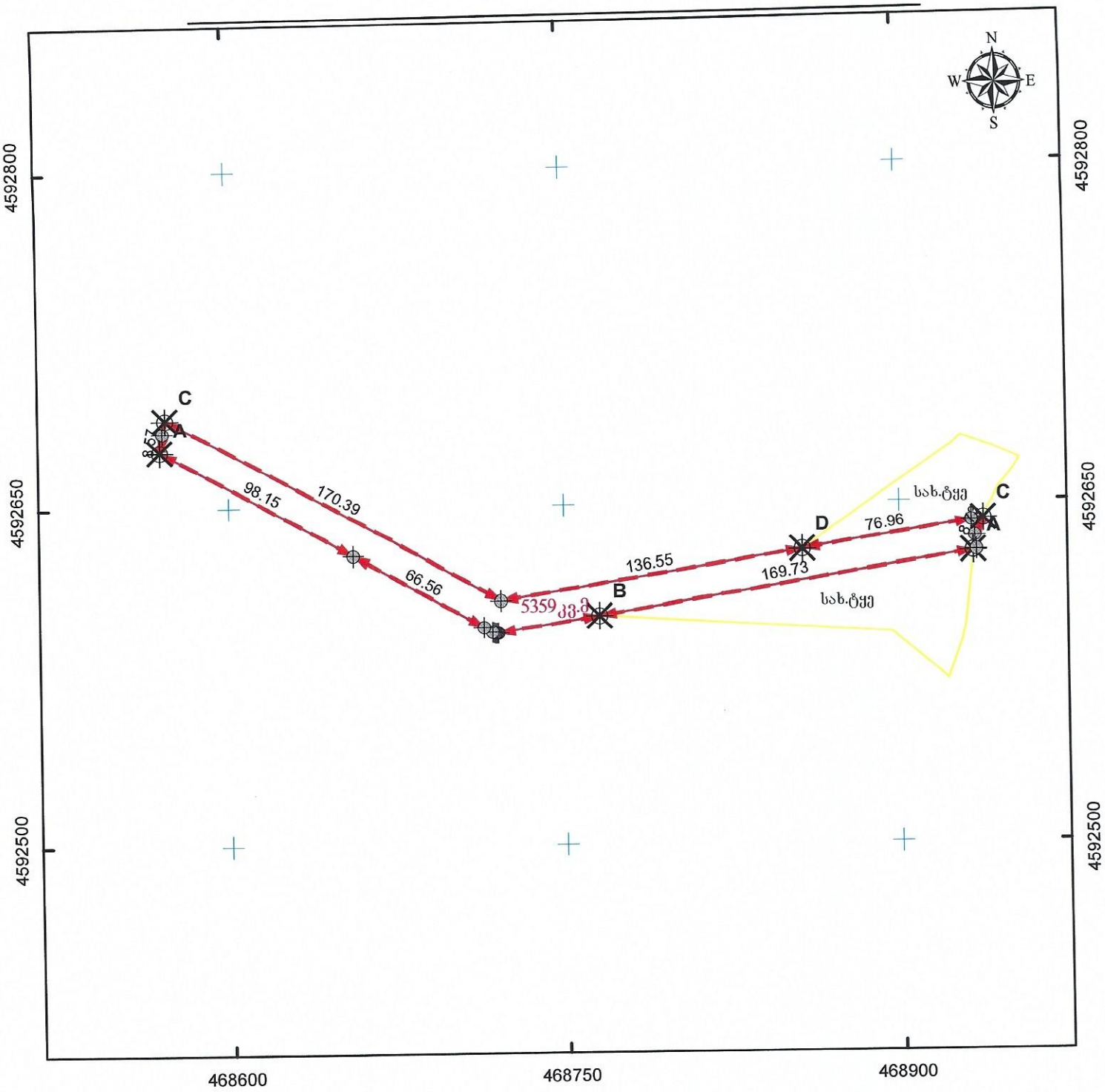

მასშტაბი: 1:2,500 0 25 50 100 მეტრი

0.00 0.00 სახელმწიფო ეროვნული საკოორდინატო სისტემა WGS_1984_UTM_Zone_38N

მისამართი: ბოლნისის მუნიციპალიტეტი, ნახიდური	ნაკვეთის ფართობი	5359 კვ.მ.
დანიშნულება: არასასოფლო-სამეურნეო	ხაზობრივი ნაგებობის ფაქტობრივი სიგრძე: ხაზობრივი ნაგებობის გეგმარებითი სიგრძე: ხაზობრივი ნაგებობის წერტილოვანი ობიექტი:	მეტრი მეტრი ცალი
პირობითი აღნიშვნები: ნაკვეთის ფიქსირებული საზღვარი ნაკვეთის არაფიქსირებული საზღვარი სასაზღვრე წერტილი მოსასღვრე ნაკვეთის ნიშნული ხაზობრივი ნაგებობის თანმდევი წერტილოვანი ობიექტი 01 / 2 შენობა-ნაგებობა, შენობის ნომერი / სართულიანობა 01 / 2 მშენებარე ნაგებობა 01 / 2 დანგრეული ნაგებობა ვალდებულება ხაზობრივი ნაგებობა		
	საკადასტრო აღწერაზე უფლებამოსილი პირი	თეიმურაზ ნაფეტვარიძე
	დაინტერესებული პირი	სახელმწიფო
	თარიღი: 08.04.2023	
	შენიშვნა:	

ტასჰაბი TASHUB

საკადასტრო აგეგმვითი/აზომვითი ნახაზის ფორმის მეორე გვერდი

მიწის ნაკვეთის/ხაზობრივი ნაგებობის ადგილმდებარეობა/მისამართი	ფართობი (კვ.მ.)	დანიშნულება
ბოლნისის მუნიციპალიტეტი, ნახიდური	5359	არასასოფლო-სამეურნეო

შენობა ნაგებობის რიგითი N	დანიშნულება	მდგომარეობა	სართულიანობა	განაშენიანების ფართობი

უფლებრივი შეზღუდვის/დატვირთვის საზღვრების აღწერა	ვალდებულების სახე	ფართობი (კვ.მ)

ხაზობრივი ნაგებობის ტიპი	ხაზობრივი ნაგებობის ფაქტობრივი სიგრძე (მ)	ხაზობრივი ნაგებობის გეგმარებითი სიგრძე (მ)	ხაზობრივი ნაგებობის თანმდევი წერტილოვანი ობიექტის ტიპი	ხაზობრივი ნაგებობის თანმდევი წერტილოვანი ობიექტის რაოდენობა

საზღვარი	მოსაზღვრის აღწერა
A---------B	სახელმწიფო ტყე
C---------D	სახელმწიფო ტყე

საკადასტრო აღწერაზე დამსწრე პირების სახელი და გვარი	ხელმოწერა
თეიმურაზ ნაფეტვარიძე	

საკადასტრო აზომვებზე უფლებამოსილი (იურიდიული) პირი	შ.პ.ს. ტასჰაბი
საკადასტრო აზომვებზე უფლებამოსილი საინდენტიფიკაციო მონაცემები	406 265 410
საკადასტრო აზომვებზე უფლებამოსილი საკონტაქტო ინფორმაცია	ქ. თბილისი, კრწანისის ქუჩა 22/24. T: 599 244 295
საკადასტრო აზომვის მეთოდოლოგია	1. სხვა მონაცემები. (ა.დ.)
აზომვების შესრულების თარიღი:	08.04.2023
საკადასტრო აზომვებზე უფლებამოსილი პირი და მისი ხელმოწერა	თეიმურაზ ნაფეტვარიძე
დაინტერესებული პირი	სახელმწიფო
დაინტერესებული პირის საინდენტიფიკაციო მონაცემები	
დაინტერესებული პირის ხელმოწერა	

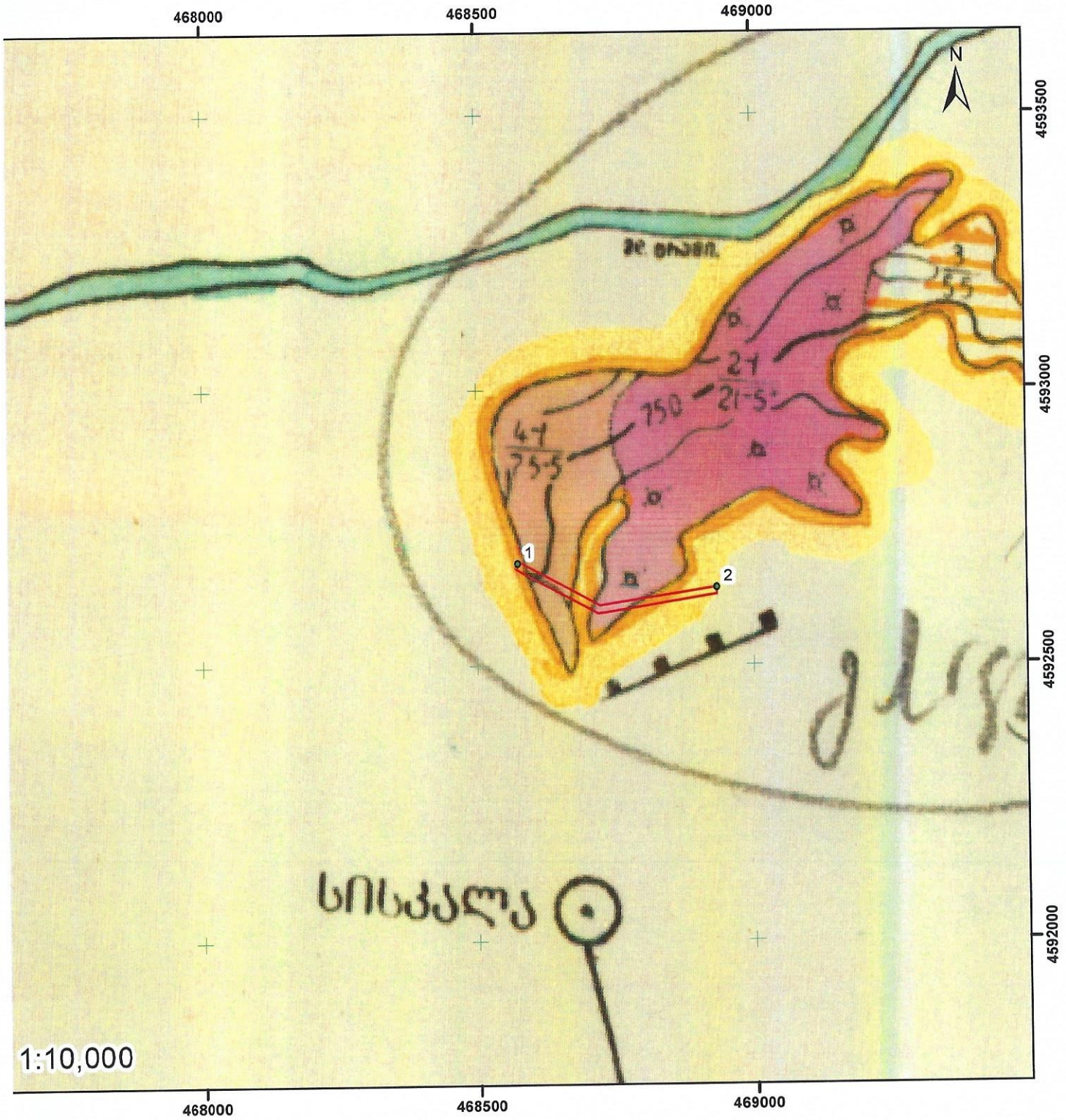

ტყეკაფის აბრისი

ქვემო ქართლის
სატყეო სამსახური

ბოლნისის სატყეო უბანი

ფახრალოს სატყეო

კვარტალი: 1, ყ.ს.ტ

ლიტერ(ებ)ი: 2, 4, ყ.ს.ტ.

ფართობი: 5359 კვ.მ

გასაკაფი ბუფერი

ტყეკაფის კორდინატები

N	X	Y
1	468573	4592685
2	468935	4592640

" ტყეკაფის პასპორტი"

ტყეკაფი №								
ტყეკაფის მონიშვნის დაწყების თარიღი:			08.04.2023					
ტყეკაფის მონიშვნის დამთავრების თარიღი:			08.04.2023					
მართვის ორგანო:	სსიპ ეროვნული სატყეო სააგენტო, ქვემო ქართლის სატყეო სამსახური.							
ტყითსარგებლობის საფუძველი	საქართველოს მთავრობის 2021 წლის 18 მაისის №221 დადგენილება		**ტყითმოსარგებლე**	შპს საქენერგო				
ტყითმოსარგებლის მისამართი	საქართველო, თბილისი, ვაკის რაიონი, ყიფშიძის შეს. N 15, სართული 3		საიდენტიფიკაციო კოდი/ პირადი ნომერი:	448054499				
სატყეო უბანი:	ბოლნისი		**სატყეო:**	ფახრალო				
კვარტალი №:	1 , ყ.ს.ტ		**ლიტერ(ებ)ი №:**	2, 4, ყ.ს.ტ.				
ჭრის სახე:	პირწმინდა		ტყეკაფის ფართობი:	0.5359	ჰა	სიხშირე:		
დაქანება	20	გრადუსი	ექსპოზიცია	ჩ		ს.ზ.დ	590	მ
სულ აღრიცხული								
ხეთა რაოდენობა			მოცულობა					
1826			1.83					
ტყეკაფის გამომყოფი:	თ. ნაფეტვარიძე		**GPS კოორდინატები:**	X	468593	Y	4592685	
საიდენტიფიკაციო კოდი/ პირადი ნომერი:	01027069659			X	468935	Y	4592640	
ტყეკაფის გახსნის თარიღი:	0							
ტყეკაფის დახურვის თარიღი:	0							

კორომის შემადგენლობა

ერთეული	სახეობა	თანრიგი

№		დიამეტრი Dt სმ	ხის ხარისხის მიხედვით							
			I ხარისხი				II ხარისხი			
			ხეთა რაოდენობა	ლიკვიდური მერქანი $მ^3$	შეშა ვარჯიდან $მ^3$	გასაცემი მერქანი $მ^3$	ხეთა რაოდენობა	ლიკვიდური მერქანი $მ^3$	შეშა ვარჯიდან $მ^3$	გასაცემი მერქანი $მ^3$
1	2	3	4	5	6	7	8	9	10	11
	სულ ჯამში		**0**	**0.00**	**0.00**	**0.00**	**0**	**0.00**	**0.00**	**0.00**

გარდა ამისა ტერიტორიაზე აღრიცხული 8 სმ_მდე ტაქსაციური დიამეტრის ხე მცენარეები			
	სახეობა (ჯიში)	**ხეთა რაოდენობა**	**მოცულობა**
1	ძეძვი	1826	1.83
		1826	**1.83**

ჯამური მონაცემები

	სახეობა (ჯიში)	I ხარისხი			II ხარისხი			8 სმ_ზე ნაკლები დიამეტრის მქონე ხეთა რაოდენობა	8 სმ_ზე ნაკლები დიამეტრის მქონე ხეთა მოცულობა	გაცემა
		ხეთა რაოდენობა	ლიკვიდი	შეშა ვარჯიდან	ხეთა რაოდენობა	ლიკვიდი	შეშა ვარჯიდან			
1	ძეძვი	0	0.00	0.00	0	0.00	0.00	1826	1.83	1.83
	სულ	**0**	**0.00**	**0.00**	**0.00**	**0.00**	**0.00**	**1826**	**1.83**	**1.83**

ტყეკაფის მომნიშნავი:	თ. ნაფეტვარიძე	01027069659
ხელმოწერა		
აქტის შედგენის თარიღი	08.04.2023	

დანართი №1

ტყეკაფის აღრიცხვის უწყისი

ტყეკაფის მონიშვნის დაწყების თარიღი:			08.04.2023				
ტყეკაფის მონიშვნის დამთავრების თარიღი:			08.04.2023				
მართვის ორგანო:		სსიპ ეროვნული სატყეო სააგენტო, ქვემო ქართლის სატყეო სამსახური.					
სატყეო უბანი:		ბოლნისი	სატყეო:	ფახრალო			
კვარტალი №:	1 , ყ.ს.ტ	ლიტერ(ებ)ი №:	2, 4, ყ.ს.ტ.		ფართობი:	0.5359	ჰა
სიხშირე:	0	ჭრის სახე:	პირწმინდა		ჭრის %:	100	
ხნოვანება:		10	მოზარდ-აღმონაცენი:		0		
სიმაღლე ზღვის დონიდან:		590	დაქანება (გრადუსი):		20		
ტყითმოსარგებლე:		შპს საქენერგო	GPS კოორდინატები:	X	468593	Y	4592685
		ს/ნ 448054499		X	468935	Y	4592640

ხის №	ჯიში (სახეობა)	ხის ხარისხი და დიამეტრი Dt		გასაცემი მერქნის მოცულობა მ3					შენიშვნა	გაცემა
		I ხარისხის	II ხარისხის	საქმისი მერქანი (ლიკვიდი)	შეშა ვარჯიდან	ხარისხის მიხედვით m^3, სულ m^3				
						I ხარის-ხის	II ხარის-ხის	ჯამი		
1	2	3	4	5	6	7	8	9	10	11
მათ შორის სახეობების მიხედვით										
				სულ საქმისი მერქანი	სულ შეშა ვარჯიდან	სულ I ხარისხი	სულ II ხარისხი	სულ ჯამი	შენიშვნა	გაცემა
	სულ			0.00	0.00	0.00	0.00	0.00		0.00

შენიშვნა: შეშა ვარჯიდან ფოთლოვნებისთვის ხის ღეროს მოცულობის (ქერქით) 10%, ხოლო წიწვოვნებისათვის ხის ღეროს მოცულობის (ქერქით) 5%, გარდა თხმელისა, აკაციისა და წყავის სახეობის ხეებისა.

გარდა ამისა ტერიტორიაზე აღრიცხული 8 სმ_მდე ტაქსაციური დიამეტრის მქონე ხე მცენარეები			
	სახეობა (ჯიში)	ხეთა რაოდენობა	მოცულობა
1	ძეძვი	1826	1.83
	სულ	**1826**	**1.83**

ჯამური მონაცემები

	სახეობა (ჯიში)	I ხარისხი			II ხარისხი			8 სმ_ზე ნაკლები დიამეტრის მქონე ხეთა რაოდენობა	8 სმ_ზე ნაკლები დიამეტრის მქონე ხეთა მოცულობა	გაცემა
		ხეთა რაოდენობა	ლიკვიდი	შეშა ვარჯიდან	ხეთა რაოდენობა	ლიკვიდი	შეშა ვარჯიდან			
1	ძეძვი	0	0.00	0.00	0	0.00	0.00	1826	1.83	1.83
	სულ	0	0.00	0.00	0	0.00	0.00	1826	1.83	1.83

ტყეკაფის მომნიშნავი:	თ. ნაფეტვარიძე	01027069659
ხელმოწერა		
უწყისის შედგენის თარიღი:	08.04.2023	

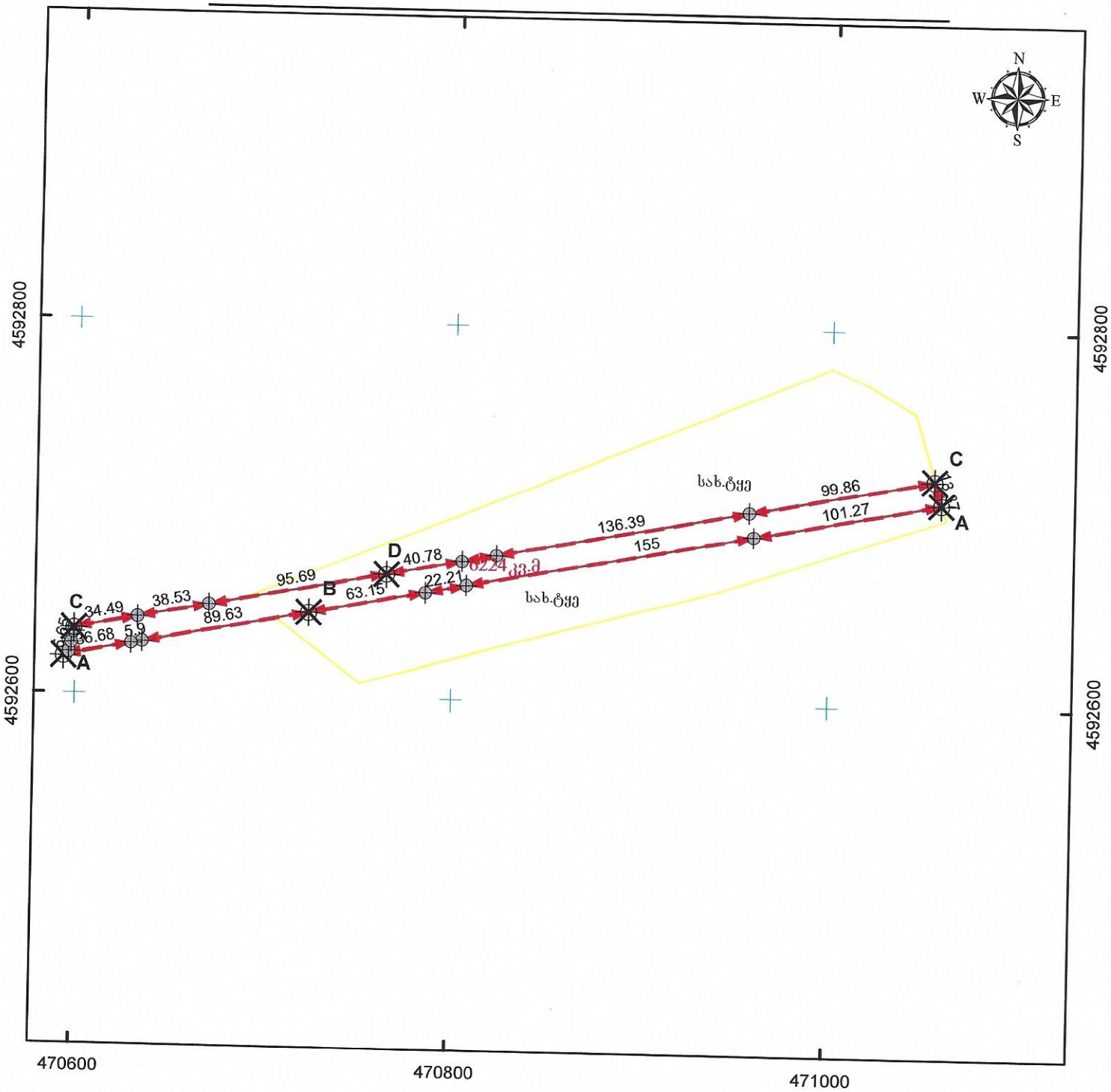

მასშტაბი: 1:3,000 0 30 60 120 მეტრი

0.00 0.00 სახელმწიფო ეროვნული საკოორდინატო სისტემა WGS_1984_UTM_Zone_38N

მისამართი: ბოლნისის მუნიციპალიტეტი, ნახიდური	ნაკვეთის ფართობი 6224 კვ.მ.
დანიშნულება: არასასოფლო-სამეურნეო	ხაზობრივი ნაგებობის ფაქტობრივი სიგრძე: მეტრი ხაზობრივი ნაგებობის გეგმარებითი სიგრძე: მეტრი ხაზობრივი ნაგებობის წერტილოვანი ობიექტი: ცალი
პირობითი აღნიშვნები: ნაკვეთის ფიქსირებული საზღვარი ნაკვეთის არაფიქსირებული საზღვარი სასაზღვრე წერტილი მოსასღვრე ნაკვეთის ნიშნული ხაზობრივი ნაგებობის თანმდევი წერტილოვანი ობიექტი 01 / 2 შენობა-ნაგებობა, შენობის ნომერი / სართულიანობა 01 / 2 მშენებარე ნაგებობა 01 / 2 დანგრეული ნაგებობა ვალდებულება ხაზობრივი ნაგებობა	
	საკადასტრო აღწერაზე უფლებამოსილი პირი: ოთეიძერაზ ნაფეტვარიძე
	დაინტერესებული პირი: სახელმწიფო
	თარიღი: 08.04.2023
	შენიშვნა:

საკადასტრო აგეგმვითი/აზომვითი ნახაზის ფორმის მეორე გვერდი

მიწის ნაკვეთის/ხაზობრივი ნაგებობის ადგილმდებარეობა/მისამართი	ფართობი (კვ.მ.)	დანიშნულება
ბოლნისის მუნიციპალიტეტი, ნახიდური	6224	არასასოფლო-სამეურნეო

შენობა ნაგებობის რიგითი N	დანიშნულება	მდგომარეობა	სართულიანობა	განაშენიანების ფართობი

უფლებრივი შეზღუდვის/დატვირთვის საზღვრების აღწერა	ვალდებულების სახე	ფართობი (კვ.მ)

ხაზობრივი ნაგებობის ტიპი	ხაზობრივი ნაგებობის ფაქტობრივი სიგრძე (მ)	ხაზობრივი ნაგებობის გეგმარებითი სიგრძე (მ)	ხაზობრივი ნაგებობის თანმდევი წერტილოვანი ობიექტის ტიპი	ხაზობრივი ნაგებობის თანმდევი წერტილოვანი ობიექტის რაოდენობა

საზღვარი	მოსაზღვრის აღწერა
A---------B	სახელმწიფო ტყე
C---------D	სახელმწიფო ტყე

საკადასტრო აღწერაზე დამსწრე პირების სახელი და გვარი	ხელმოწერა
თეიმურაზ ნაფეტვარიძე	

საკადასტრო აზომვებზე უფლებამოსილი (იურიდიული) პირი	შ.პ.ს. ტასჰაბი
საკადასტრო აზომვებზე უფლებამოსილი საინდენტიფიკაციო მონაცემები	406 265 410
საკადასტრო აზომვებზე უფლებამოსილი საკონტაქტო ინფორმაცია	ქ. თბილისი, კრწანისის ქუჩა 22/24. T: 599 244 295
საკადასტრო აზომვის მეთოდოლოგია	1. სხვა მონაცემები. (ა.დ.)
აზომვების შესრულების თარიღი:	08.04.2023
საკადასტრო აზომვებზე უფლებამოსილი პირი და მისი ხელმოწერა	თეიმურაზ ნაფეტვარიძე
დაინტერესებული პირი	სახელმწიფო
დაინტერესებული პირის საინდენტიფიკაციო მონაცემები	
დაინტერესებული პირის ხელმოწერა	

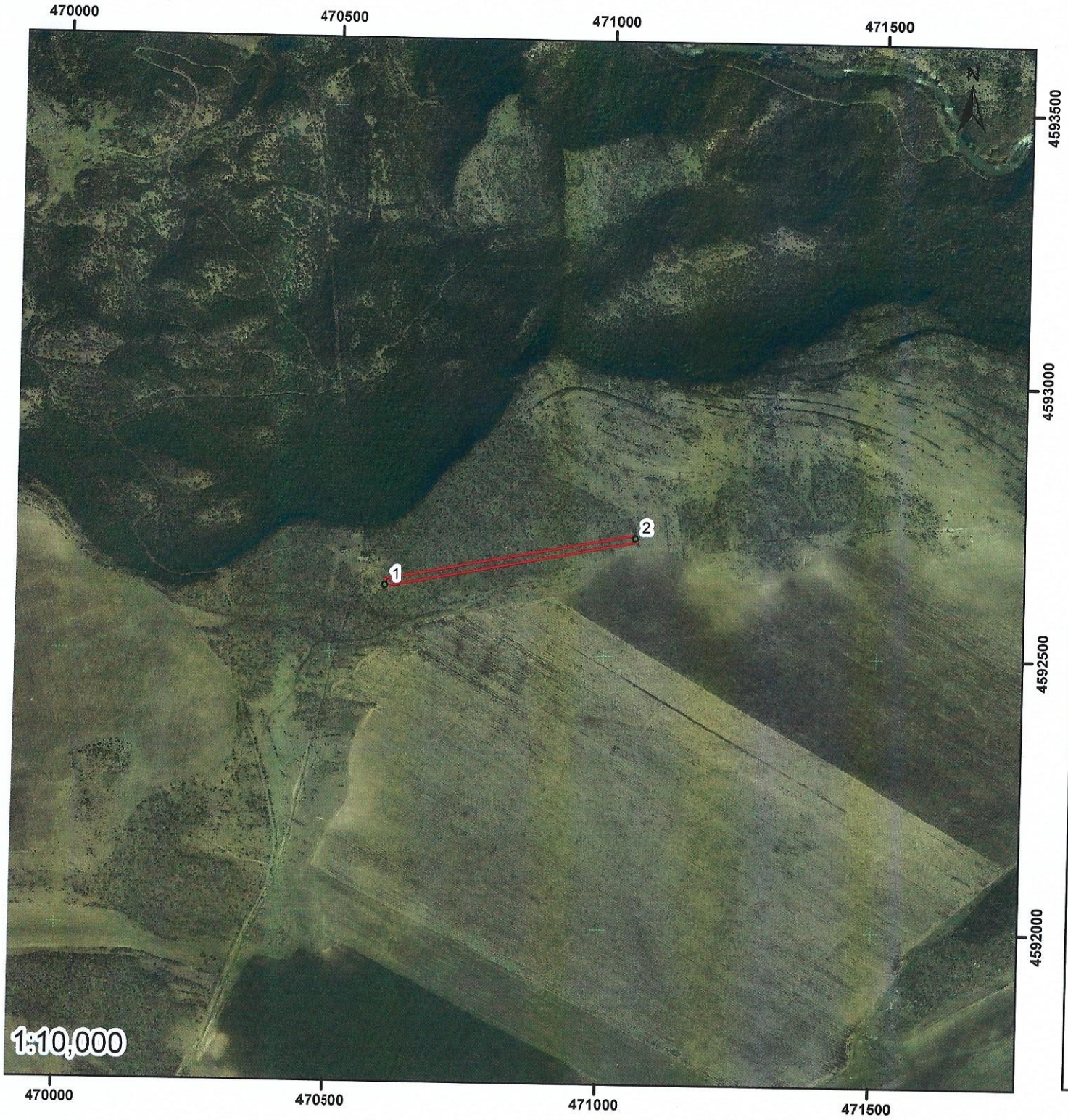

ტყეკაფის აბრისი

ქვემო ქართლის
სატყეო სამსახური

ბოლნისის სატყეო უბანი

ფახრალოს სატყეო

კვარტალი: ყ.ს.ტ.

ლიტერ(ებ)ი:

ფართობი: 6224 კვ.მ

გასაკაფი ბუფერი

ტყეკაფის კორდინატები

N	X	Y
1	470598	4592623
2	471055	4592715

" ტყეკაფის პასპორტი"

ტყეკაფი №							
ტყეკაფის მონიშვნის დაწყების თარიღი:			08.04.2023				
ტყეკაფის მონიშვნის დამთავრების თარიღი:			08.04.2023				
მართვის ორგანო:	სსიპ ეროვნული სატყეო სააგენტო, ქვემო ქართლის სატყეო სამსახური.						
ტყითსარგებლობის საფუძველი	საქართველოს მთავრობის 2021 წლის 18 მაისის №221 დადგენილება		ტყითმოსარგებლე	შპს საქენერგო			
ტყითმოსარგებლის მისამართი	საქართველო, თბილისი, ვაკის რაიონი, ყიფშიძის შეს. N 15, სართული 3		საიდენტიფიკაციო კოდი/ პირადი ნომერი:	448054499			
სატყეო უბანი:	ბოლნისი		სატყეო:	ფახრალო			
კვარტალი №:	ყ.ს.ტ		ლიტერ(ებ)ი №:	0			
ჯრის სახე:	პირწმინდა		ტყეკაფის ფართობი:	0.6224	ჰა	სიხშირე:	
დაქანება	5	გრადუსი	ექსპოზიცია	ჩ		ს.ზ.დ	600	მ
სულ აღრიცხული							
ხეთა რაოდენობა			მოცულობა				
2718			2.72				
ტყეკაფის გამომყოფი:	თ. ნაფეტვარიძე		GPS კოორდინატები:	X	470598	Y	4592623
საიდენტიფიკაციო კოდი/ პირადი ნომერი:	01027069659			X	471055	Y	4592715
ტყეკაფის გახსნის თარიღი:	0						
ტყეკაფის დახურვის თარიღი:	0						

კორომის შემადგენლობა

ერთეული	სახეობა	თანრიგი

№		დიამეტრი Dt სმ	ხის ხარისხის მიხედვით							
			I ხარისხი				II ხარისხი			
			ხეთა რაოდენობა	ლიკვიდური მერქანი $მ^3$	შეშა ვარჯიდან $მ^3$	გასაცემი მერქანი $მ^3$	ხეთა რაოდენობა	ლიკვიდური მერქანი $მ^3$	შეშა ვარჯიდან $მ^3$	გასაცემი მერქანი $მ^3$
1	2	3	4	5	6	7	8	9	10	11
	სულ ჯამში		**0**	**0.00**	**0.00**	**0.00**	**0**	**0.00**	**0.00**	**0.00**

	გარდა ამისა ტერიტორიაზე აღრიცხული 8 სმ_მდე ტაქსაციური დიამეტრის ხე მცენარეები		
	სახეობა (ჯიში)	**ხეთა რაოდენობა**	**მოცულობა**
1	ძეძვი	2718	2.72
		2718	**2.72**

ჯამური მონაცემები

	სახეობა (ჯიში)	I ხარისხი			II ხარისხი			8 სმ_ზე ნაკლები დიამეტრის მქონე ხეთა რაოდენობა	8 სმ_ზე ნაკლები დიამეტრის მქონე ხეთა მოცულობა	გაცემა
		ხეთა რაოდენობა	ლიკვიდი	შეშა ვარჯიდან	ხეთა რაოდენობა	ლიკვიდი	შეშა ვარჯიდან			
1	ძეძვი	0	0.00	0.00	0	0.00	0.00	2718	2.72	2.72
	სულ	**0**	**0.00**	**0.00**	**0.00**	**0.00**	**0.00**	**2718**	**2.72**	**2.72**

ტყეკაფის მომნიშნავი:	თ. ნაფეტვარიძე	01027069659
ხელმოწერა		
აქტის შედგენის თარიღი	08.04.2023	

დანართი №1

ტყეკაფის აღრიცხვის უწყისი

ტყეკაფის მონიშვნის დაწყების თარიღი:			08.04.2023				
ტყეკაფის მონიშვნის დამთავრების თარიღი:			08.04.2023				
მართვის ორგანო:		სსიპ ეროვნული სატყეო სააგენტო, ქვემო ქართლის სატყეო სამსახური.					
სატყეო უბანი:		ბოლნისი	სატყეო:	ფახრალო			
კვარტალი №:	ყ.ს.ტ	ლიტერ(ებ)ი №:			ფართობი:	0.6224	ჰა
სიხშირე:	0	ჭრის სახე:	პირწმინდა		ჭრის %:	100	
ხნოვანება:		10	მოზარდ-აღმონაცენი:		0		
სიმაღლე ზღვის დონიდან:		600	დაქანება (გრადუსი):		5		
ტყითმოსარგებლე:		შპს საქენერგო	GPS კოორდინატები:	X	470598	Y	4592623
		ს/ნ 448054499		X	471055	Y	4592715

ხის №	ჯიში (სახეობა)	ხის ხარისხი და დიამეტრი Dt		გასაცემი მერქნის მოცულობა მ3					შენიშვნა	გაცემა
		I ხარისხის	II ხარისხის	საქმისი მერქანი (ლიკვიდი)	შეშა ვარჯიდან	ხარისხის მიხედვით m^3, სულ m^3				
						I ხარის-ხის	II ხარის-ხის	ჯამი		
1	2	3	4	5	6	7	8	9	10	11
მათ შორის სახეობების მიხედვით										
				სულ საქმისი მერქანი	სულ შეშა ვარჯიდან	სულ I ხარისხი	სულ II ხარისხი	სულ ჯამი	შენიშვნა	გაცემა
	სულ			0.00	0.00	0.00	0.00	0.00		0.00

შენიშვნა: შეშა ვარჯიდან ფოთლოვნებისთვის ხის ღეროს მოცულობის (ქერქით) 10%, ხოლო წიწვოვნებისათვის ხის ღეროს მოცულობის (ქერქით) 5%, გარდა თხმელისა, აკაციისა და წყავის სახეობის ხეებისა.

გარდა ამისა ტერიტორიაზე აღრიცხული 8 სმ_მდე ტაქსაციური დიამეტრის მქონე ხე მცენარეები			
	სახეობა (ჯიში)	ხეთა რაოდენობა	მოცულობა
1	ძეძვი	2718	2.72
	სულ	**2718**	**2.72**

ჯამური მონაცემები

	სახეობა (ჯიში)	I ხარისხი			II ხარისხი			8 სმ_ზე ნაკლები დიამეტრის მქონე ხეთა რაოდენობა	8 სმ_ზე ნაკლები დიამეტრის მქონე ხეთა მოცულობა	გაცემა
		ხეთა რაოდენობა	ლიკვიდი	შეშა ვარჯიდან	ხეთა რაოდენობა	ლიკვიდი	შეშა ვარჯიდან			
1	ძეძვი	0	0.00	0.00	0	0.00	0.00	2718	2.72	2.72
	სულ	0	0.00	0.00	0	0.00	0.00	2718	2.72	2.72

ტყეკაფის მომნიშნავი:	თ. ნაფეტვარიძე	01027069659
ხელმოწერა		
უწყისის შედგენის თარიღი:	08.04.2023	

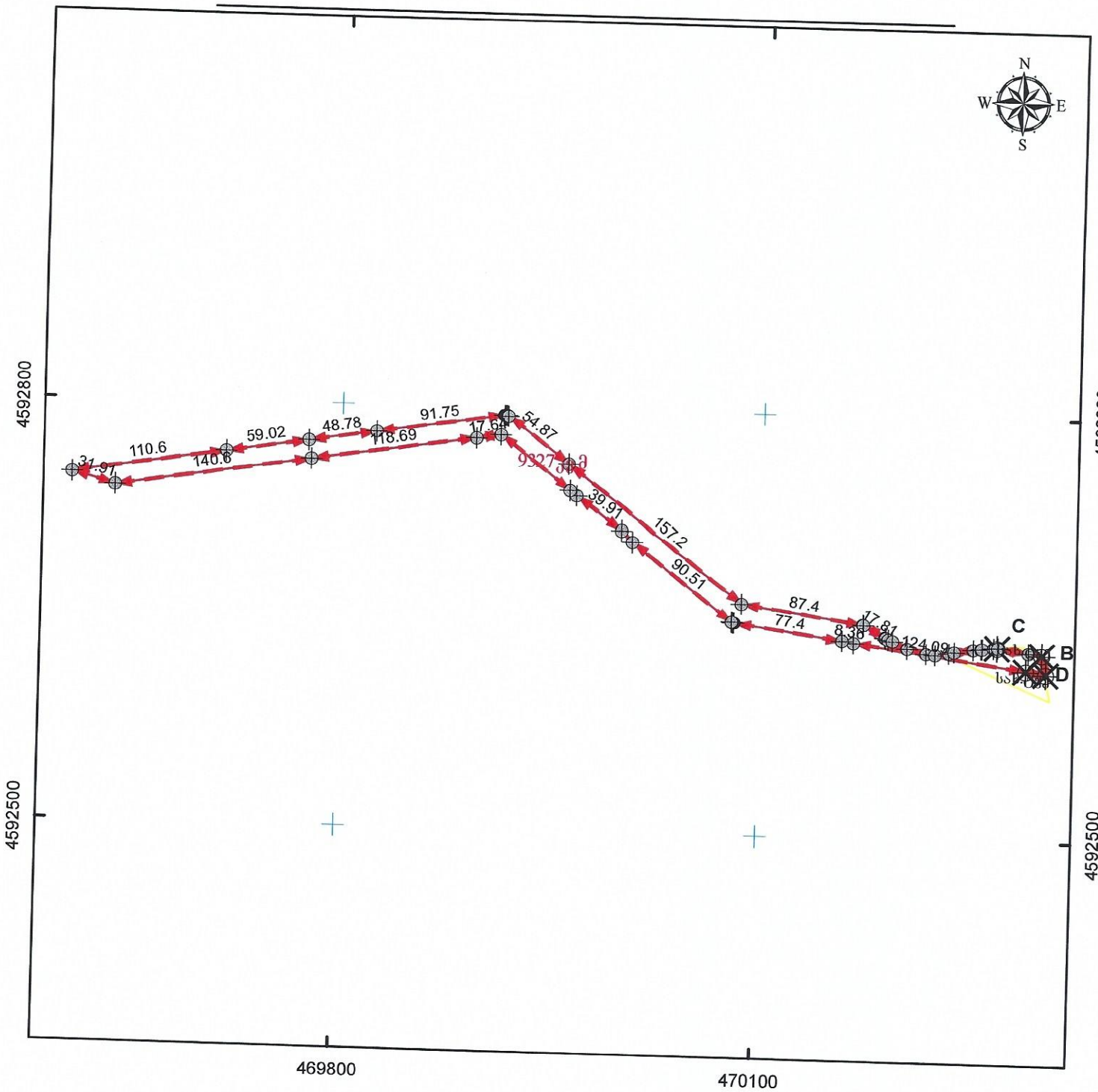

მასშტაბი: 1:4,000 0 40 80 160 მეტრი

0.00 0.00 სახელმწიფო ერთიანი საკოორდინატო სისტემა WGS_1984_UTM_Zone_38N

მისამართი: ბოლნისის მუნიციპალიტეტი, ნახიდური	ნაკვეთის ფართობი 9327 კვ.მ.
დანიშნულება: არასასოფლო-სამეურნეო	ხაზობრივი ნაგებობის შაქტობრივი სიგრძე: მეტრი ხაზობრივი ნაგებობის გეგმარებითი სიგრძე: მეტრი ხაზობრივი ნაგებობის წერტილოვანი ობიექტი: ცალი
პირობითი აღნიშვნები: ნაკვეთის ფიქსირებული საზღვარი ნაკვეთის არაფიქსირებული საზღვარი სასაზღვრე წერტილი მოსასღვრე ნაკვეთის ნიშნული ხაზობრივი ნაგებობის თანმდევი წერტილოვანი ობიექტი 01 / 2 შენობა-ნაგებობა, შენობის ნომერი / სართულიანობა 01 / 2 მშენებარე ნაგებობა 01 / 2 დანგრეული ნაგებობა ვალდებულება ხაზობრივი ნაგებობა	ТАСХАОВ საკადასტრო აღწერაზე უფლებამოსილი პირი: თეიმურაზ ნაფეტვარიძე დაინტერესებული პირი: სახელმწიფო თარიღი: 08.04.2023 შენიშვნა:

საკადასტრო აგეგმვითი/აზომვითი ნახაზის ფორმის მეორე გვერდი

მიწის ნაკვეთის/ხაზობრივი ნაგებობის ადგილმდებარეობა/მისამართი	ფართობი (კვ.მ.)	დანიშნულება
ბოლნისის მუნიციპალიტეტი, ნახიდური	9327	არასასოფლო-სამეურნეო

შენობა ნაგებობის რიგითი N	დანიშნულება	მდგომარეობა	სართულიანობა	განაშენიანების ფართობი

უფლებრივი შეზღუდვის/დატვირთვის საზღვრების აღწერა	ვალდებულების სახე	ფართობი (კვ.მ)

ხაზობრივი ნაგებობის ტიპი	ხაზობრივი ნაგებობის ფაქტობრივი სიგრძე (მ)	ხაზობრივი ნაგებობის გეგმარებითი სიგრძე (მ)	ხაზობრივი ნაგებობის თანმდევი წერტილოვანი ობიექტის ტიპი	ხაზობრივი ნაგებობის თანმდევი წერტილოვანი ობიექტის რაოდენობა

საზღვარი	მოსაზღვრის აღწერა
A---------B	სახელმწიფო ტყე
C---------D	სახელმწიფო ტყე

საკადასტრო აღწერაზე დამსწრე პირების სახელი და გვარი	ხელმოწერა
თეიმურაზ ნაფეტვარიძე	

საკადასტრო აზომვებზე უფლებამოსილი (იურიდიული) პირი	შ.პ.ს. ტასჰაბი
საკადასტრო აზომვებზე უფლებამოსილი საინდენტიფიკაციო მონაცემები	406 265 410
საკადასტრო აზომვებზე უფლებამოსილი საკონტაქტო ინფორმაცია	ქ. თბილისი, კრწანისის ქუჩა 22/24. T: 599 244 295
საკადასტრო აზომვის მეთოდოლოგია	1. სხვა მონაცემები. (ა.დ.)
აზომვების შესრულების თარიღი:	08.04.2023
საკადასტრო აზომვებზე უფლებამოსილი პირი და მისი ხელმოწერა	*თეიმურაზ ნაფეტვარიძე
დაინტერესებული პირი	სახელმწიფო
დაინტერესებული პირის საინდენტიფიკაციო მონაცემები	
დაინტერესებული პირის ხელმოწერა	

TASHUB

ტყეკაფის აბრისი

ქვემო ქართლის
სატყეო სამსახური

ბოლნისის სატყეო უბანი

ფახრალოს სატყეო

კვარტალი: ყ.ს.ტ.

ლიტერ(ებ)ი:

ფართობი: 9327 კვ.მ

გასაკაფი ბუფერი

ტყეკაფის კორდინატები

N	X	Y
1	469617	4592746
2	470301	4592622

" ტყეკაფის პასპორტი"

ტყეკაფი №								
ტყეკაფის მონიშვნის დაწყების თარიღი:			08.04.2023					
ტყეკაფის მონიშვნის დამთავრების თარიღი:			08.04.2023					
მართვის ორგანო:	სსიპ ეროვნული სატყეო სააგენტო, ქვემო ქართლის სატყეო სამსახური.							
ტყითსარგებლობის საფუძველი	საქართველოს მთავრობის 2021 წლის 18 მაისის №221 დადგენილება		ტყითმოსარგებლე	შპს საქენერგო				
ტყითმოსარგებლის მისამართი	საქართველო, თბილისი, ვაკის რაიონი, ყიფშიძის შეს. N 15, სართული 3		საიდენტიფიკაციო კოდი/ პირადი ნომერი:	448054499				
სატყეო უბანი:	ბოლნისი		სატყეო:	ფახრალო				
კვარტალი №:	ყ.ს.ტ		ლიტერ(ებ)ი №:	0				
ჯრის სახე:	პირწმინდა		ტყეკაფის ფართობი:	0.9327	ჰა	სიხშირე:		
დაქანება	15	გრადუსი	ექსპოზიცია	ჩ		ს.ზ.დ	610	მ
სულ აღრიცხული								
ხეთა რაოდენობა			მოცულობა					
5929			5.93					
ტყეკაფის გამომყოფი:	თ. ნაფეტვარიძე		GPS კოორდინატები:	X	469617	Y	4592746	
საიდენტიფიკაციო კოდი/ პირადი ნომერი:	01027069659			X	470301	Y	4592622	
ტყეკაფის გახსნის თარიღი:	0							
ტყეკაფის დახურვის თარიღი:	0							

კორომის შემადგენლობა

ერთეული	სახეობა	თანრიგი

№		დიამეტრი Dt სმ	ხის ხარისხის მიხედვით							
			I ხარისხი				II ხარისხი			
			ხეთა რაოდენობა	ლიკვიდური მერქანი m^3	შეშა ვარჯიდან m^3	გასაცემი მერქანი m^3	ხეთა რაოდენობა	ლიკვიდური მერქანი m^3	შეშა ვარჯიდან m^3	გასაცემი მერქანი m^3
1	2	3	4	5	6	7	8	9	10	11
	სულ ჯამში		**0**	**0.00**	**0.00**	**0.00**	**0**	**0.00**	**0.00**	**0.00**

	სახეობა (ჯიში)	**ხეთა რაოდენობა**	**მოცულობა**
1	ძეძვი	5712	5.71
2	კუნელი	217	0.22
		5929	5.93

ჯამური მონაცემები

	სახეობა (ჯიში)	I ხარისხი			II ხარისხი			8 სმ_ზე ნაკლები დიამეტრის მქონე ხეთა რაოდენობა	8 სმ_ზე ნაკლები დიამეტრის მქონე ხეთა მოცულობა	გაცემა
		ხეთა რაოდენობა	ლიკვიდი	შეშა ვარჯიდან	ხეთა რაოდენობა	ლიკვიდი	შეშა ვარჯიდან			
1	ძეძვი	0	0.00	0.00	0	0.00	0.00	5712	5.71	5.71
2	კუნელი	0	0.00	0.00	0	0.00	0.00	217	0.22	0.22
	სულ	**0**	**0.00**	**0.00**	**0.00**	**0.00**	**0.00**	**5929**	**5.93**	**5.93**

ტყეკაფის მომნიშნავი:	თ. ნაფეტვარიძე	01027069659
ხელმოწერა		
აქტის შედგენის თარიღი	08.04.2023	

TASHUB
GEORGIA, TASHUB LLC
406265410

დანართი №1

ტყეკაფის აღრიცხვის უწყისი

ტყეკაფის მონიშვნის დაწყების თარიღი:		08.04.2023					
ტყეკაფის მონიშვნის დამთავრების თარიღი:		08.04.2023					
მართვის ორგანო:		სსიპ ეროვნული სატყეო სააგენტო, ქვემო ქართლის სატყეო სამსახური.					
სატყეო უბანი:		ბოლნისი	სატყეო:	ფახრალო			
კვარტალი №:	ყ.ს.ტ	ლიტერ(ებ)ი №:			ფართობი:	0.9327	ჰა
სიხშირე:	0	ჭრის სახე:	პირწმინდა		ჭრის %:	100	
ხნოვანება:		10	მოზარდ-აღმონაცენი:	0			
სიმაღლე ზღვის დონიდან:		610	დაქანება (გრადუსი):	15			
ტყითმოსარგებლე:		შპს საქენერგო	GPS კოორდინატები:	X	469617	Y	4592746
		ს/ნ 448054499		X	470301	Y	4592622

ხის №	ჯიში (სახეობა)	ხის ხარისხი და დიამეტრი Dt		გასაცემი მერქნის მოცულობა მ3					შენიშვნა	გაცემა
		I ხარისხის	II ხარის ხის	საქმისი მერქანი (ლიკვიდი)	შეშა ვარჯიდან	ხარისხის მიხედვით $მ^3$, სულ $მ^3$				
						I ხარის-ხის	II ხარის-ხის	ჯამი		
1	2	3	4	5	6	7	8	9	10	11
მათ შორის სახეობების მიხედვით										
				სულ საქმისი მერქანი	სულ შეშა ვარჯიდან	სულ I ხარისხი	სულ II ხარისხი	სულ ჯამი	შენიშვნა	გაცემა
	სულ			0.00	0.00	0.00	0.00	0.00		0.00

შენიშვნა: შეშა ვარჯიდან ფოთლოვნებისთვის ხის ღეროს მოცულობის (ქერქით) 10%, ხოლო წიწვოვნებისათვის ხის ღეროს მოცულობის (ქერქით) 5%, გარდა თხმელისა, აკაციისა და წყავის სახეობის ხეებისა.

გარდა ამისა ტერიტორიაზე აღრიცხული 8 სმ_მდე ტაქსაციური დიამეტრის მქონე ხე მცენარეები

	სახეობა (ჯიში)	ხეთა რაოდენობა	მოცულობა
1	ძეძვი	5712	5.71
2	კუნელი	217	0.22
	სულ	**5929**	**5.93**

ჯამური მონაცემები

	სახეობა (ჯიში)	I ხარისხი			II ხარისხი			8 სმ_ზე ნაკლები დიამეტრის მქონე ხეთა რაოდენობა	8 სმ_ზე ნაკლები დიამეტრის მქონე ხეთა მოცულობა	გაცემა
		ხეთა რაოდენობა	ლიკვიდი	შეშა ვარჯიდან	ხეთა რაოდენობა	ლიკვიდი	შეშა ვარჯიდან			
1	ძეძვი	0	0.00	0.00	0	0.00	0.00	5712	5.71	5.71
2	კუნელი	0	0.00	0.00	0	0.00	0.00	217	0.22	0.22
	სულ	0	0.00	0.00	0	0.00	0.00	5929	5.93	5.93

ტყეკაფის მომნიშნავი:	თ. ნაფეტვარიძე	01027069659
ხელმოწერა		
უწყისის შედგენის თარიღი:	08.04.2023	

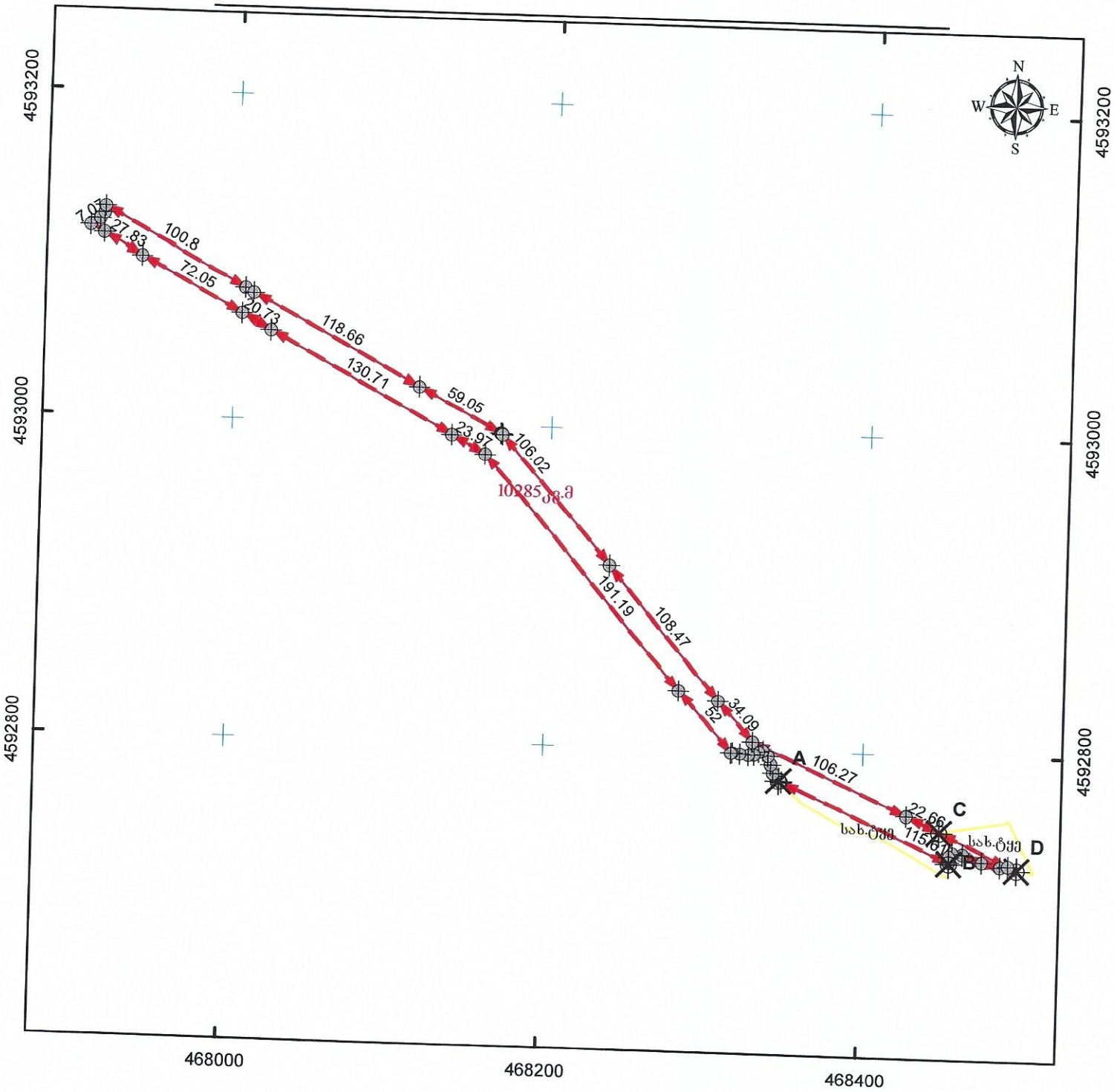

მასშტაბი: 1:3,500 0 35 70 140 მეტრი

0.00 0.00 სახელმწიფო ერთიანი საკოორდინატო სისტემა WGS_1984_UTM_Zone_38N

მისამართი: ბოლნისის მუნიციპალიტეტი, ნახიდური	ნაკვეთის ფართობი: 10285 კვ.მ.
დანიშნულება: არასასოფლო-სამეურნეო	ხაზობრივი ნაგებობის ფაქტობრივი სიგრძე: მეტრი ხაზობრივი ნაგებობის გეგმარებითი სიგრძე: მეტრი ხაზობრივი ნაგებობის წერტილოვანი ობიექტი: ცალი
პირობითი აღნიშვნები: ნაკვეთის ფიქსირებული საზღვარი ნაკვეთის არაფიქსირებული საზღვარი სასაზღვრე წერტილი მოსასღვრე ნაკვეთის ნიშნული ხაზობრივი ნაგებობის თანმდევი წერტილოვანი ობიექტი 01 / 2 შენობა-ნაგებობა, შენობის ნომერი / სართულიანობა 01 / 2 მშენებარე ნაგებობა 01 / 2 დანგრეული ნაგებობა ვალდებულება ხაზობრივი ნაგებობა	ტასვები საკადასტრო აღწერაზე უფლებამოსილი პირი: რეიმურაზ ნაფეტვარიძე დაინტერესებული პირი: სახელმწიფო თარიღი: 08.04.2023 შენიშვნა:

საკადასტრო აგეგმვითი/აზომვითი ნახაზის ფორმის მეორე გვერდი

მიწის ნაკვეთის/ხაზობრივი ნაგებობის ადგილმდებარეობა/მისამართი	ფართობი (კვ.მ.)	დანიშნულება
ბოლნისის მუნიციპალიტეტი, ნახიდური	10285	არასასოფლო-სამეურნეო

შენობა ნაგებობის რიგითი N	დანიშნულება	მდგომარეობა	სართულიანობა	განაშენიანების ფართობი

უფლებრივი შეზღუდვის/დატვირთვის საზღვრების აღწერა	ვალდებულების სახე	ფართობი (კვ.მ)

ხაზობრივი ნაგებობის ტიპი	ხაზობრივი ნაგებობის ფაქტობრივი სიგრძე (მ)	ხაზობრივი ნაგებობის გეგმარებითი სიგრძე (მ)	ხაზობრივი ნაგებობის თანმდევი წერტილოვანი ობიექტის ტიპი	ხაზობრივი ნაგებობის თანმდევი წერტილოვანი ობიექტის რაოდენობა

საზღვარი	მოსაზღვრის აღწერა
A---------B	სახელმწიფო ტყე
C---------D	სახელმწიფო ტყე

საკადასტრო აღწერაზე დამსწრე პირების სახელი და გვარი	ხელმოწერა
თეიმურაზ ნაფეტვარიძე	

საკადასტრო აზომვებზე უფლებამოსილი (იურიდიული) პირი	შ.პ.ს. ტასჰაბი
საკადასტრო აზომვებზე უფლებამოსილი საინდენტიფიკაციო მონაცემები	406 265 410
საკადასტრო აზომვებზე უფლებამოსილი საკონტაქტო ინფორმაცია	ქ. თბილისი, კრწანისის ქუჩა 22/24. T: 599 244 295
საკადასტრო აზომვის მეთოდოლოგია	1. სხვა მონაცემები. (ა.დ.)
აზომვების შესრულების თარიღი:	08.04.2023
საკადასტრო აზომვებზე უფლებამოსილი პირი და მისი ხელმოწერა	TASHUB — თეიმურაზ ნაფეტვარიძე
დაინტერესებული პირი	სახელმწიფო
დაინტერესებული პირის საინდენტიფიკაციო მონაცემები	
დაინტერესებული პირის ხელმოწერა	

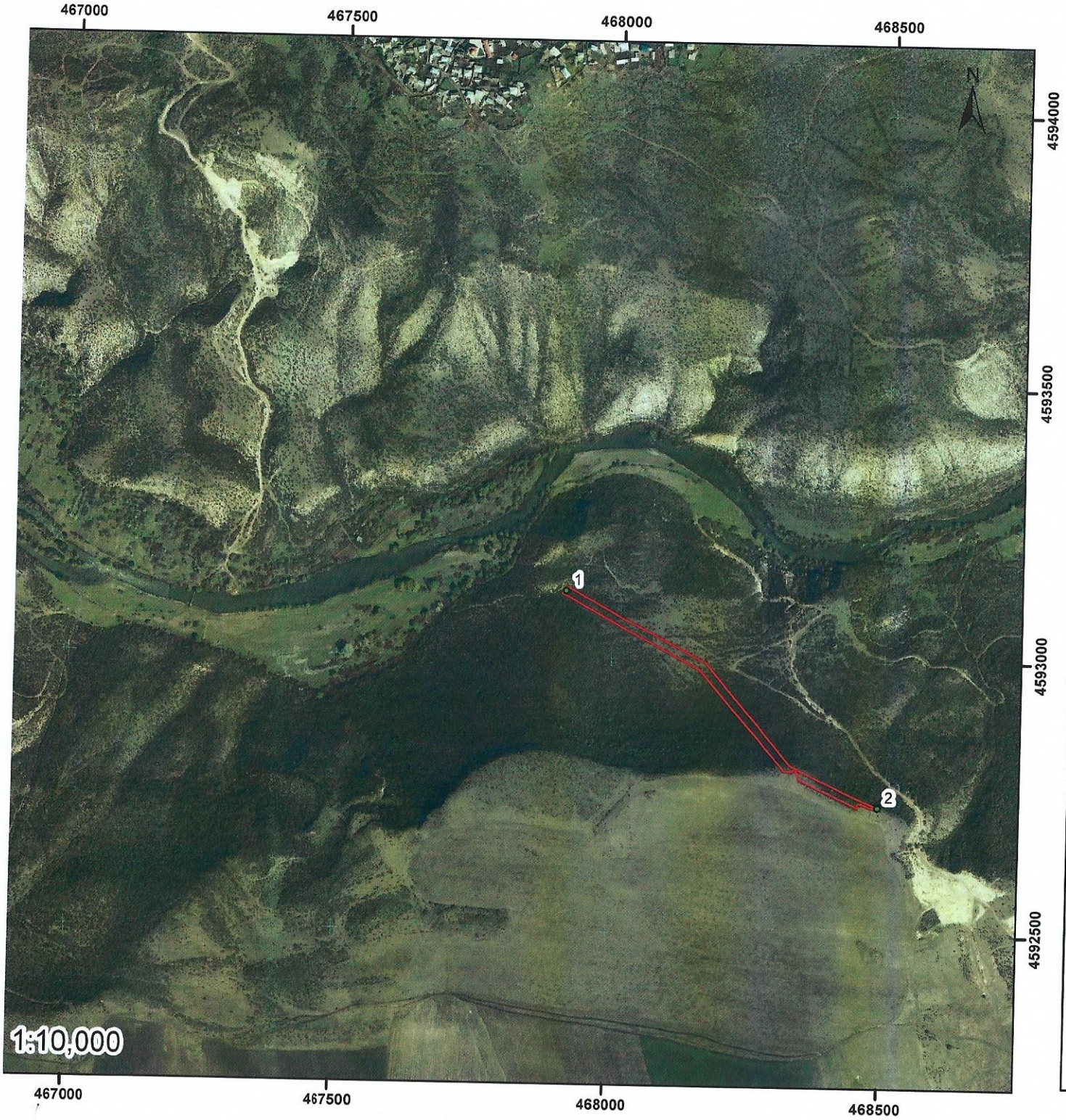

ტყეკაფის აბრისი

ქვემო ქართლის
სატყეო სამსახური

ბოლნისის სატყეო უბანი

ფახრალოს სატყეო

კვარტალი: ყ.ს.ტ

ლიტერ(ებ)ი:

ფართობი: **10285** კვ.მ

გასაკაფი ბუფერი

ტყეკაფის კორდინატები

N	X	Y
1	467916	4593122
2	468491	4592733

" ტყეკაფის პასპორტი"

ტყეკაფი №							
ტყეკაფის მონიშვნის დაწყების თარიღი:			08.04.2023				
ტყეკაფის მონიშვნის დამთავრების თარიღი:			08.04.2023				
მართვის ორგანო:	სსიპ ეროვნული სატყეო სააგენტო, ქვემო ქართლის სატყეო სამსახური.						
ტყითსარგებლობის საფუძველი	საქართველოს მთავრობის 2021 წლის 18 მაისის №221 დადგენილება	**ტყითმოსარგებლე**	შპს საქენერგო				
ტყითმოსარგებლის მისამართი	საქართველო, თბილისი, ვაკის რაიონი, ყიფშიძის შეს. N 15, სართული 3	**საიდენტიფიკაციო კოდი/ პირადი ნომერი:**	448054499				
სატყეო უბანი:	ბოლნისი	**სატყეო:**	ფახრალო				
კვარტალი №:	ყ.ს.ტ	**ლიტერ(ებ)ი №:**	**0**				
ჭრის სახე:	პირწმინდა	ტყეკაფის ფართობი:	1.0285	ჰა	**სიხშირე:**		
დაქანება	20	გრადუსი	ექსპოზიცია	ჩ	**ს.ზ.დ**	550	მ
სულ აღრიცხული							
ხეთა რაოდენობა		**მოცულობა**					
5331		**5.33**					
ტყეკაფის გამომყოფი:	თ. ნაფეტვარიძე	**GPS კოორდინატები:**	**X**	467916	**Y**	4593122	
საიდენტიფიკაციო კოდი/ პირადი ნომერი:	01027069659		**X**	468491	**Y**	4592733	
ტყეკაფის გახსნის თარიღი:	0						
ტყეკაფის დახურვის თარიღი:	0						

კორომის შემადგენლობა

ერთეული	სახეობა	თანრიგი

№		დიამეტრი Dt სმ	ხის ხარისხის მიხედვით							
			I ხარისხი				II ხარისხი			
			ხეთა რაოდენობა	ლიკვიდური მერქანი $მ^3$	შეშა ვარჯიდან $მ^3$	გასაცემი მერქანი $მ^3$	ხეთა რაოდენობა	ლიკვიდური მერქანი $მ^3$	შეშა ვარჯიდან $მ^3$	გასაცემი მერქანი $მ^3$
1	2	3	4	5	6	7	8	9	10	11
	სულ ჯამში		**0**	**0.00**	**0.00**	**0.00**	**0**	**0.00**	**0.00**	**0.00**

გარდა ამისა ტერიტორიაზე აღრიცხული 8 სმ_მდე ტაქსაციური დიამეტრის ხე მცენარეები			
	სახეობა (ჯიში)	**ხეთა რაოდენობა**	**მოცულობა**
1	ძეძვი	4982	4.98
2	კუნელი	349	0.35
		5331	**5.33**

ჯამური მონაცემები

	სახეობა (ჯიში)	I ხარისხი			II ხარისხი			8 სმ_ზე ნაკლები დიამეტრის მქონე ხეთა რაოდენობა	8 სმ_ზე ნაკლები დიამეტრის მქონე ხეთა მოცულობა	გაცემა
		ხეთა რაოდენობა	ლიკვიდი	შეშა ვარჯიდან	ხეთა რაოდენობა	ლიკვიდი	შეშა ვარჯიდან			
1	ძეძვი	0	0.00	0.00	0	0.00	0.00	4982	4.98	4.98
2	კუნელი	0	0.00	0.00	0	0.00	0.00	349	0.35	0.35
	სულ	**0**	**0.00**	**0.00**	**0.00**	**0.00**	**0.00**	**5331**	**5.33**	**5.33**

ტყეკაფის მომნიშნავი:	თ. ნაფეტვარიძე	01027069659
ხელმოწერა		
აქტის შედგენის თარიღი	08.04.2023	

TASHUB
GEORGIA, TASHUB LLC
406265410

დანართი №1

ტყეკაფის აღრიცხვის უწყისი

ტყეკაფის მონიშვნის დაწყების თარიღი:			08.04.2023				
ტყეკაფის მონიშვნის დამთავრების თარიღი:			08.04.2023				
მართვის ორგანო:		სსიპ ეროვნული სატყეო სააგენტო, ქვემო ქართლის სატყეო სამსახური.					
სატყეო უბანი:		ბოლნისი	სატყეო:	ფახრალო			
კვარტალი №:	ყ.ს.ტ	ლიტერ(ებ)ი №:			ფართობი:	1.0285	ჰა
სიხშირე:	0	ჭრის სახე:	პირწმინდა		ჭრის %:	100	
ხნოვანება:		15	მოზარდ-აღმონაცენი:		0		
სიმაღლე ზღვის დონიდან:		550	დაქანება (გრადუსი):		20		
ტყითმოსარგებლე:		შპს საქენერგო	GPS კოორდინატები:	X	467916	Y	4593122
		ს/ნ 448054499		X	468491	Y	4592733

ხის №	ჯიში (სახეობა)	ხის ხარისხი და დიამეტრი Dt		გასაცემი მერქნის მოცულობა მ3					შენიშვნა	გაცემა
		I ხარისხის	II ხარის ხის	საქმისი მერქანი (ლიკვიდი)	შეშა ვარჯიდან	ხარისხის მიხედვით m^3, სულ m^3				
						I ხარის-ხის	II ხარის-ხის	ჯამი		
1	2	3	4	5	6	7	8	9	10	11
მათ შორის სახეობების მიხედვით										
				სულ საქმისი მერქანი	სულ შეშა ვარჯიდან	სულ I ხარისხი	სულ II ხარისხი	სულ ჯამი	შენიშვნა	გაცემა
	სულ			0.00	0.00	0.00	0.00	0.00		0.00

შენიშვნა: შეშა ვარჯიდან ფოთლოვნებისთვის ხის ღეროს მოცულობის (ქერქით) 10%, ხოლო წიწვოვნებისათვის ხის ღეროს მოცულობის (ქერქით) 5%, გარდა თხმელისა, აკაციისა და წყავის სახეობის ხეებისა.

გარდა ამისა ტერიტორიაზე აღრიცხული 8 სმ_მდე ტაქსაციური დიამეტრის მქონე ხე მცენარეები			
	სახეობა (ჯიში)	ხეთა რაოდენობა	მოცულობა
1	ძეძვი	4982	4.98
2	კუნელი	349	0.35
	სულ	**5331**	**5.33**

ჯამური მონაცემები

	სახეობა (ჯიში)	I ხარისხი			II ხარისხი			8 სმ_ზე ნაკლები დიამეტრის მქონე ხეთა რაოდენობა	8 სმ_ზე ნაკლები დიამეტრის მქონე ხეთა მოცულობა	გაცემა
		ხეთა რაოდენობა	ლიკვიდი	შეშა ვარჯიდან	ხეთა რაოდენობა	ლიკვიდი	შეშა ვარჯიდან			
1	ძეძვი	0	0.00	0.00	0	0.00	0.00	4982	4.98	4.98
2	კუნელი	0	0.00	0.00	0	0.00	0.00	349	0.35	0.35
	სულ	0	0.00	0.00	0	0.00	0.00	5331	5.33	5.33

ტყეკაფის მომნიშნავი:	თ. ნაფეტვარიძე	01027069659
ხელმოწერა		
უწყისის შედგენის თარიღი:	08.04.2023	

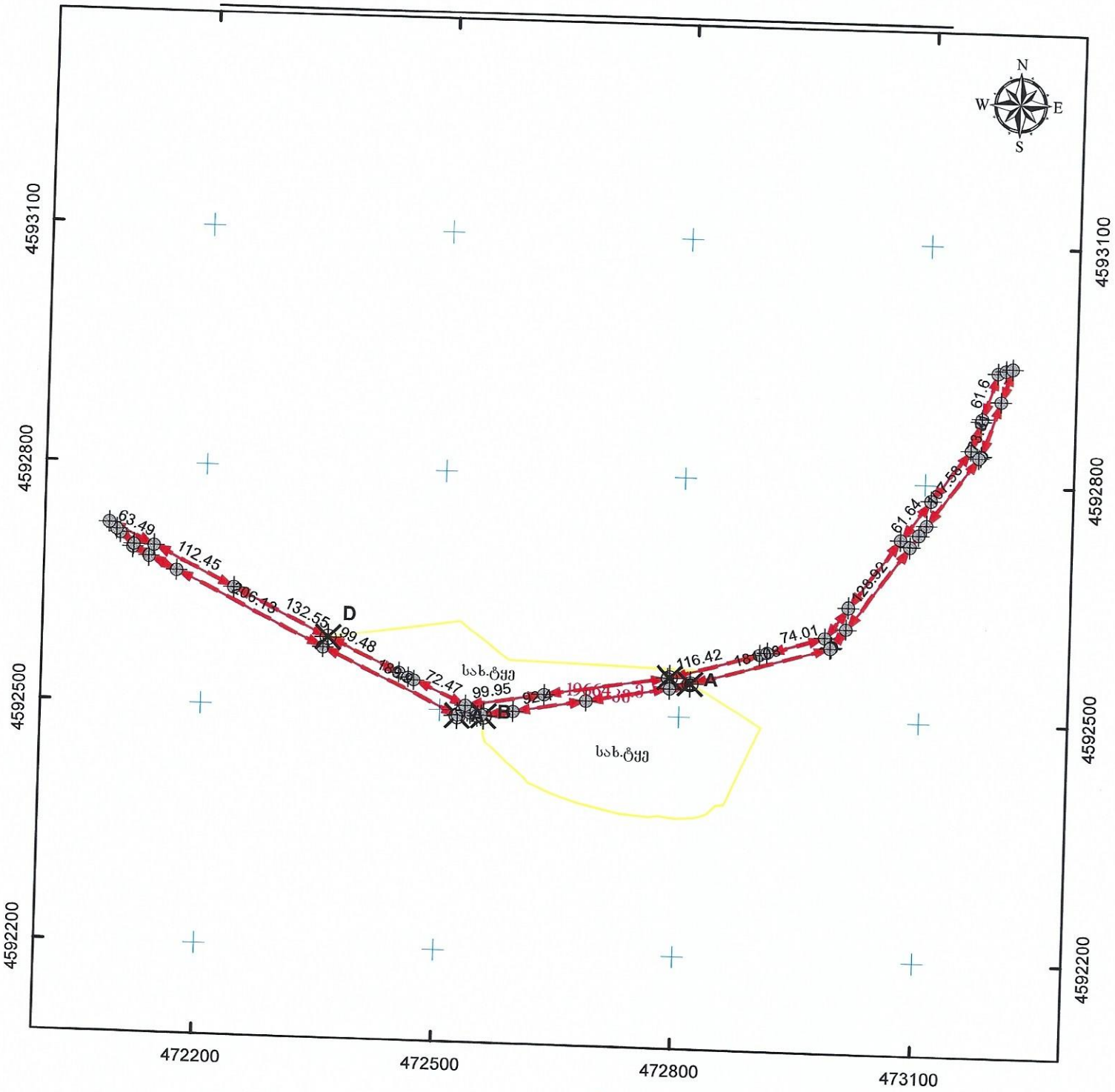

მასშტაბი: 1:7,000 0 70 140 280 მეტრი

0.00 0.00 სახელმწიფო ეროვნული საკოორდინატო სისტემა WGS_1984_UTM_Zone_38N

მისამართი: ბოლნისის მუნიციპალიტეტი, ნახიდური	ნაკვეთის ფართობი 19664 კვ.მ.
დანიშნულება: არასასოფლო-სამეურნეო	ხაზობრივი ნაგებობის ფაქტობრივი სიგრძე: მეტრი ხაზობრივი ნაგებობის გეგმარებითი სიგრძე: მეტრი ხაზობრივი ნაგებობის წერტილოვანი ობიექტი: ცალი
პირობითი აღნიშვნები: ნაკვეთის ფიქსირებული საზღვარი ნაკვეთის არაფიქსირებული საზღვარი სასაზღვრე წერტილი მოსასღვრე ნაკვეთის ნიშნული ხაზობრივი ნაგებობის თანმდევი წერტილოვანი ობიექტი 01 / 2 შენობა-ნაგებობა, შენობის ნომერი / სართულიანობა 01 / 2 მშენებარე ნაგებობა 01 / 2 დანგრეული ნაგებობა ვალდებულება ხაზობრივი ნაგებობა	
	საკადასტრო აღწერაზე უფლებამოსილი პირი: თეიმურაზ ნაფეტვარიძე
	დაინტერესებული პირი: სახელმწიფო
	თარიღი: 08.04.2023
	შენიშვნა:

საკადასტრო აგეგმვითი/აზომვითი ნახაზის ფორმის მეორე გვერდი

მიწის ნაკვეთის/ხაზობრივი ნაგებობის ადგილმდებარეობა/მისამართი	ფართობი (კვ.მ.)	დანიშნულება
ბოლნისის მუნიციპალიტეტი, ნახიდური	19664	არასასოფლო-სამეურნეო

შენობა ნაგებობის რიგითი N	დანიშნულება	მდგომარეობა	სართულიანობა	განაშენიანების ფართობი

უფლებრივი შეზღუდვის/დატვირთვის საზღვრების აღწერა	ვალდებულების სახე	ფართობი (კვ.მ)

ხაზობრივი ნაგებობის ტიპი	ხაზობრივი ნაგებობის ფაქტობრივი სიგრძე (მ)	ხაზობრივი ნაგებობის გეგმარებითი სიგრძე (მ)	ხაზობრივი ნაგებობის თანმდევი წერტილოვანი ობიექტის ტიპი	ხაზობრივი ნაგებობის თანმდევი წერტილოვანი ობიექტის რაოდენობა

საზღვარი	მოსაზღვრის აღწერა
A---------B	სახელმწიფო ტყე
C---------D	სახელმწიფო ტყე

საკადასტრო აღწერაზე დამსწრე პირების სახელი და გვარი	ხელმოწერა
თეიმურაზ ნაფეტვარიძე	

საკადასტრო აზომვებზე უფლებამოსილი (იურიდიული) პირი	შ.პ.ს. ტასჰაბი
საკადასტრო აზომვებზე უფლებამოსილი საინდენტიფიკაციო მონაცემები	406 265 410
საკადასტრო აზომვებზე უფლებამოსილი საკონტაქტო ინფორმაცია	ქ. თბილისი, კრწანისის ქუჩა 22/24. T: 599 244 295
საკადასტრო აზომვის მეთოდოლოგია	1. სხვა მონაცემები. (ა.დ.)
აზომვების შესრულების თარიღი:	08.04.2023
საკადასტრო აზომვებზე უფლებამოსილი პირი და მისი ხელმოწერა	თეიმურაზ ნაფეტვარიძე
დაინტერესებული პირი	სახელმწიფო
დაინტერესებული პირის საინდენტიფიკაციო მონაცემები	
დაინტერესებული პირის ხელმოწერა	

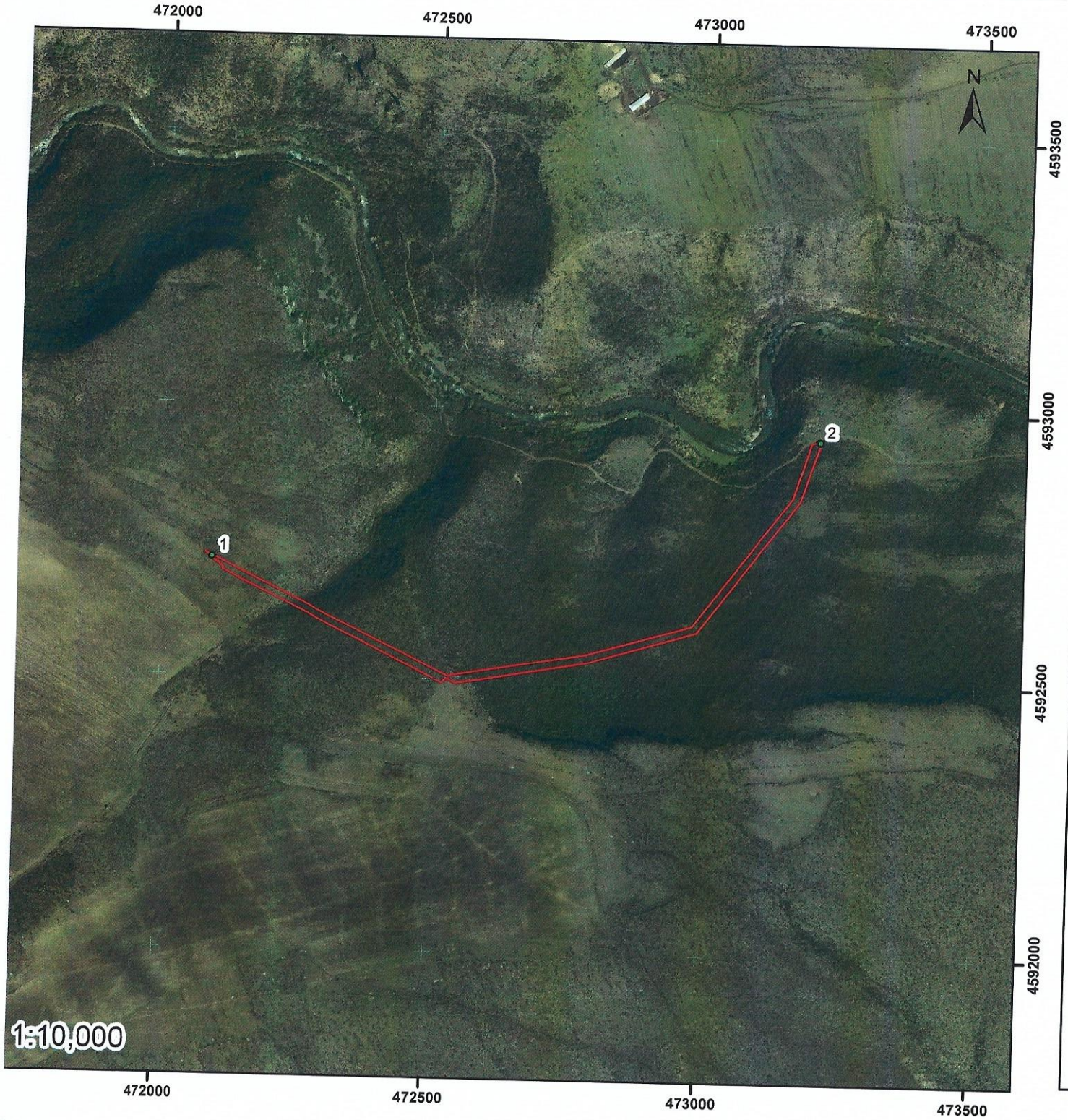

ტყეკაფის აბრისი

ქვემო ქართლის
სატყეო სამსახური

ბოლნისის სატყეო უბანი

ფახრალოს სატყეო

კვარტალი: ყ.ს.ტ.

ლიტერ(ებ)ი:

ფართობი: 19664 კვ.მ

გასაკაფი ბუფერი

ტყეკაფის კორდინატები

N	X	Y
1	472091	4592716
2	473204	4592948

"ტყეკაფის პასპორტი"

ტყეკაფი №								
ტყეკაფის მონიშვნის დაწყების თარიღი:			08.04.2023					
ტყეკაფის მონიშვნის დამთავრების თარიღი:			08.04.2023					
მართვის ორგანო:	სსიპ ეროვნული სატყეო სააგენტო, ქვემო ქართლის სატყეო სამსახური.							
ტყითსარგებლობის საფუძველი	საქართველოს მთავრობის 2021 წლის 18 მაისის №221 დადგენილება		**ტყითმოსარგებლე**	შპს საქენერგო				
ტყითმოსარგებლის მისამართი	საქართველო, თბილისი, ვაკის რაიონი, ყიფშიძის შეს. N 15, სართული 3		საიდენტიფიკაციო კოდი/ პირადი ნომერი:	448054499				
სატყეო უბანი:	ბოლნისი		**სატყეო:**	ფახრალო				
კვარტალი №:	ყ.ს.ტ		**ლიტერ(ებ)ი №:**	0				
ჭრის სახე:	პირწმინდა		ტყეკაფის ფართობი:	1.9664	ჰა	სიხშირე:		
დაქანება	20	გრადუსი	ექსპოზიცია	ჩა		ს.ზ.დ	510	მ
სულ აღრიცხული								
ხეთა რაოდენობა			**მოცულობა**					
8923			8.92					
ტყეკაფის გამომყოფი:	თ. ნაფეტვარიძე		**GPS კოორდინატები:**	X	472091	Y	4592716	
საიდენტიფიკაციო კოდი/ პირადი ნომერი:	01027069659			X	473204	Y	4592948	
ტყეკაფის გახსნის თარიღი:	0							
ტყეკაფის დახურვის თარიღი:	0							

კორომის შემადგენლობა

ერთეული	სახეობა	თანრიგი

№		დიამეტრი Dt სმ	ხის ხარისხის მიხედვით							
			I ხარისხი				II ხარისხი			
			ხეთა რაოდენობა	ლიკვიდური მერქანი $მ^3$	შეშა ვარჯიდან $მ^3$	გასაცემი მერქანი $მ^3$	ხეთა რაოდენობა	ლიკვიდური მერქანი $მ^3$	შეშა ვარჯიდან $მ^3$	გასაცემი მერქანი $მ^3$
1	2	3	4	5	6	7	8	9	10	11
	სულ ჯამში		**0**	**0.00**	**0.00**	**0.00**	**0**	**0.00**	**0.00**	**0.00**

	გარდა ამისა ტერიტორიაზე აღრიცხული 8 სმ_მდე ტაქსაციური დიამეტრის ხე მცენარეები		
	სახეობა (ჯიში)	**ხეთა რაოდენობა**	**მოცულობა**
1	ძეძვი	8492	8.49
2	კუნელი	431	0.43
		8923	8.92

ჯამური მონაცემები

	სახეობა (ჯიში)	I ხარისხი			II ხარისხი			8 სმ_ზე ნაკლები დიამეტრის მქონე ხეთა რაოდენობა	8 სმ_ზე ნაკლები დიამეტრის მქონე ხეთა მოცულობა	გაცემა
		ხეთა რაოდენობა	ლიკვიდი	შეშა ვარჯიდან	ხეთა რაოდენობა	ლიკვიდი	შეშა ვარჯიდან			
1	ძეძვი	0	0.00	0.00	0	0.00	0.00	8492	8.49	8.49
2	კუნელი	0	0.00	0.00	0	0.00	0.00	431	0.43	0.43
	სულ	**0**	**0.00**	**0.00**	**0.00**	**0.00**	**0.00**	**8923**	**8.92**	**8.92**

ტყეკაფის მომნიშნავი:	თ. ნაფეტვარიძე	01027069659
ხელმოწერა		
აქტის შედგენის თარიღი	08.04.2023	

TASHUB
GEORGIA. TASHUB

დანართი №1

ტყეკაფის აღრიცხვის უწყისი

ტყეკაფის მონიშვნის დაწყების თარიღი:			08.04.2023				
ტყეკაფის მონიშვნის დამთავრების თარიღი:			08.04.2023				
მართვის ორგანო:		სსიპ ეროვნული სატყეო სააგენტო, ქვემო ქართლის სატყეო სამსახური.					
სატყეო უბანი:		ბოლნისი	**სატყეო:**	ფახრალო			
კვარტალი №:	ყ.ს.ტ	ლიტერ(ებ)ი №:			**ფართობი:**	1.9664	ჰა
სიხშირე:	0	**ჭრის სახე:**	პირწმინდა		**ჭრის %:**	100	
ხნოვანება:		15	**მოზარდ-აღმონაცენი:**		0		
სიმაღლე ზღვის დონიდან:		510	**დაქანება (გრადუსი):**		20		
ტყითმოსარგებლე:		შპს საქენერგო	**GPS კოორდინატები:**	X	472091	Y	4592716
		ს/ნ 448054499		X	473204	Y	4592948

ხის №	ჯიში (სახეობა)	ხის ხარისხი და დიამეტრი Dt		გასაცემი მერქნის მოცულობა მ3					შენიშვნა	გაცემა
		I ხარისხის	II ხარის ხის	საქმისი მერქანი (ლიკვიდი)	შეშა ვარჯიდან	ხარისხის მიხედვით $მ^3$, სულ $მ^3$				
						I ხარის-ხის	II ხარის-ხის	ჯამი		
1	2	3	4	5	6	7	8	9	10	11
მათ შორის სახეობების მიხედვით										
				სულ საქმისი მერქანი	სულ შეშა ვარჯიდან	სულ I ხარისხი	სულ II ხარისხი	სულ ჯამი	**შენიშვნა**	**გაცემა**
	სულ			0.00	0.00	0.00	0.00	0.00		**0.00**

შენიშვნა: შეშა ვარჯიდან ფოთლოვნებისთვის ხის ღეროს მოცულობის (ქერქით) 10%, ხოლო წიწვოვნებისათვის ხის ღეროს მოცულობის (ქერქით) 5%, გარდა თხმელისა, აკაციისა და წყავის სახეობის ხეებისა.

გარდა ამისა ტერიტორიაზე აღრიცხული 8 სმ_მდე ტაქსაციური დიამეტრის მქონე ხე მცენარეები

	სახეობა (ჯიში)	ხეთა რაოდენობა	მოცულობა
1	ძეძვი	8492	8.49
2	კუნელი	431	0.43
	სულ	**8923**	**8.92**

ჯამური მონაცემები

	სახეობა (ჯიში)	I ხარისხი			II ხარისხი			8 სმ_ზე ნაკლები დიამეტრის მქონე ხეთა რაოდენობა	8 სმ_ზე ნაკლები დიამეტრის მქონე ხეთა მოცულობა	გაცემა
		ხეთა რაოდენობა	ლიკვიდი	შეშა ვარჯიდან	ხეთა რაოდენობა	ლიკვიდი	შეშა ვარჯიდან			
1	ძეძვი	0	0.00	0.00	0	0.00	0.00	8492	8.49	8.49
2	კუნელი	0	0.00	0.00	0	0.00	0.00	431	0.43	0.43
	სულ	0	0.00	0.00	0	0.00	0.00	8923	8.92	8.92

ტყეკაფის მომნიშნავი:	თ. ნაფეტვარიძე	01027069659
ხელმოწერა		
უწყისის შედგენის თარიღი:	08.04.2023	